NOS QUEDAMOS A VIVIR: ¡OTRA VEZ PALERMO!

TRAPISTA, CON ROPA CLÁSICA

TRIUMPHAL LE PEDIRA CUENTAS...

Ya lo dijimos cuando las inscripciones todavía tenían "olor a tinta fresca". El doblete de Palermo... ¡es para quedarse a vivir! Mañana vamos en la búsqueda de otra reunión consecutiva en la bruja arena que abre once opciones para acertar, que a partir de las 13.30 vivirá a paso redoblado el ritmo de este turf que no se detiene. Y cuando llegue la hora clásica, un enfrentamiento de potrancas que marchan rumbo a la fama de la "Polla". ¿Será la rehabilitación de Trapista en lo seco? ¿Confirmará Triumphal que en su stud ya están acariciando los clásicos más importantes del año? Cualquiera de las dos especulaciones y hasta la presencia de lances de todo calibre, caben en el "Luis María Campos". Lo importante, es introducirse ya en las páginas de este acertador suplemento. "¡Largaron!" donde la lógica, el reloj y los chimentos son la clave para el momento de bombardear las ventanillas. Por supuesto, esperando que al rato enfilemos a las de cobro...

Trapista y la "pinta que mata" de potranca en serio. La vemos en pista seca desquitarse.

GRITAR, LA APOTEOSIS

FIRME CON GALAPAGOS

CONVENCIDO

Rubén Laitan no duda que en este clásico hace un "capote" seguro. Triumphal tiene la palabra...

¡Largaron!
SUPLEMENTO DE TURF
crónica
Buenos Aires, Sábado 10 de Julio de 1982 - Reuniones Para Mañana

LLEGO LA HORA DE GRANADO

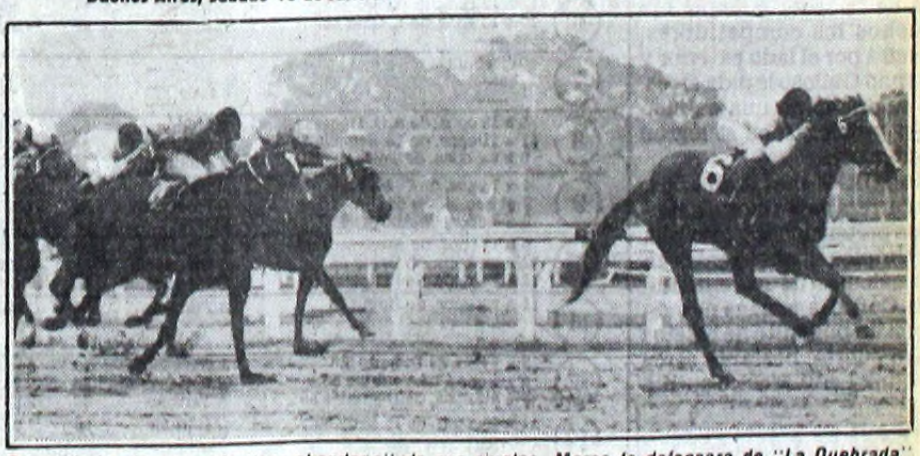

Triumphal esta ganando "por abandono" de sus rivales. Marca la defensora de "La Quebrada" a un estrellato que el clásico de mañana, mucho puede aclararle. Enemiga.

TORNASOLANTE NO CAMBIA SU COLOR DE FIJA

LA APOTEOSIS DE ENTRAR GANANDO

9 APOTEOSIS, 57 kilos: Todo positivo en la campaña de la hija de Cambremont, que revista bajo la atención profesional de Arturo Irusta. Viene arrimando en todas y la oportunidad es propicia para que al fin responda en la medida tantas veces esperada por sus allegados. Son muchas las participantes y, pese al riesgo que eso entraña, lo más probable es que se la vea desde el salto pelear por la victoria. Por los dos kilos de descargo del eficiente aprendiz Riveiro, la defensora del stud Santa María de Luján se afirma en sus pretensiones.

12 MALOCA, 57 kilos: Reprisó la semana pasada en una prueba sobre 1.200 metros en la pista húmeda del Argentino y le cupo un desempeño sobresaliente, toda vez que le tocó escoltar a 2 cuerpos a la ganadora Pink Lady, que en esa prueba se destacaba netamente. Por lo tanto llegar segunda de la favorita representa un aval muy positivo con miras a su nueva presentación. Vino actuando en los puestos intermedios y cuando Maciel la llamó a correr descontó bastante, pero no pudo con la pupila de Penna. Ahora le acortan la distancia y tal vez resulte conveniente para la pupila de Espíndola. La intención es llevarse todo para La Plata.

16 RAPIDONA, 57 kilos: Debuta a los 4 años, pero de acuerdo con los informes de los cronometristas platenses la hija de Fast Hilarius anda como para de entrada comenzar a recuperar el tiempo perdido. Tiene una largada favorable que la pondrá a cubierto de los bravos entreveros de la recta cuando son muchos los competidores. Vendrá por el lado exterior y cuando Galloso le pida el resto saldrá como una exhalación y quién sabe si logran contenerla.

14 TORRE GALA, 57 kilos: La carrera está abierta a muchas pretensiones y esta hija de Utópico también entra en los cálculos de los entendidos. Corrió la semana pasada y con un puñadito de boletos llegó cuarta, bastante cerca de Pink Lady. Mostró aptitudes como para un rápido cambio de categoría y en una de ésas da por tierra con los dictados de la mayoría, aunque indudablemente aumentaran considerablemente sus partidarios, porque con lo que acaba de hacer y la dirección del "Topo", está todo dicho.

8 REAL DANCER, 57 kilos: Adelantó. Por lo menos, ya está situada en el marcador, como queriendo demostrar que siempre fue yegüita de reloj. Un quinto en 1'11" para la misma pista que ahora, lo que produce en el reloj y esa cómoda ubicación en el partidor, hacen suponer que la pensionista de Máscaro está para ser uno de los cómienzos más "agitados" de la reunión.

PARTIDAS

KACORSA, G.Sena, 500 en 30", Argentino

GOTA REAL, E.Bortulé, 500 en 30"1/5, Argentino

ARGENTINO — 1ª CARRERA

Pr. BASTONERA (comienza apuesta triple) - 1.000 Mts. **A las 13.30**

(APUESTAS A GANADOR, PLACE, LLAVES, EXACTA, IMPERFECTA Y TRIFECTA)

4 ULT. PERF.	ANOTADOS	JOCKEY	e/k.	PADRE-MADRE	CUIDADOR
6L — — —	1 WATER CAKE	T.Aguirre-4	4/57	Greek Waters-Great Cake	J.Garica
0A 0A — —	2 AIR SEA	A.Ferreras	4/57	Get Out-Argentine Girl	M.Lazari
0S 0S 0S 0S	2aCAUTELADA	J.Albornoz-4	4/57	Alisios-Laureola	A.Saleb
0L 5L 2L 0L	3 KACORSA	G.Sena-2	4/57	Kazan-Get Corsa	L.González
0A 0A 0A 0A	3aNEBRISKA	M.Planas-3	4/57	Get Sun-Nieve Real	D.González
0A 0A 0S —	4 GOTA REAL	E.Bortulé	4/57	Angel Real-Pluid'Or	M.Ahumada
— — — —	5 BARIBAL	J.Lago	4/57	Four Fingers-Brenella	R.Bayardi
0A 0S — —	6 JAMBALAYA	no correrá	4/57	Pales-Laredana	A.Longo
— — — —	7 LA MORENA	no correrá	4/57	Snow Festival-Mount Legend	J.Penna
5A 0S 0L 0A	8 REAL DANCER	P.Molina	4/57	Reynolds-Art Dancer	J.Máscaro
4A 2A 5A 6A	9 APOTEOSIS	R.Riveiro-2	4/57	Cambremont-Clapping	A.Irusta
0L 0S 0S 0S	10 CRISTALINA	J.Repiso	4/57	Bambolino-Ancient Story	J.Lozano
0L — — —	11 LAS MARIONETAS	R.Durante	4/57	Benissimo-Maricgu	H.Torres
2A 4A 6A 3A	12 MALOCA	J.Maciel	4/57	Malevaje-Enchante	J.Espíndola
0A — — —	12aRIVIE	O.Ilarione	4/57	Rigoló-Tramore	J.Vallejos
0A 0A 0A 0S	13 HAPLONTIA	E.Figueroa-4	4/57	Hekatón-Ancient Aunt	J.Rodas
4A 0S 0A 0A	14 TORRE GALA	V.Sanguinetti	4/57	Utópico-Torrenueva	T.Valdez
0S 5A 5A —	15 SINFONIA	no correrá	4/57	Logical-Siluetita	J.Etchechoury
— — — —	15aSUNI	D.Orcellet-3	4/57	Circinus-Distinción	O.Riberi
— — — —	16 RAPIDONA	R.Galloso	4/57	Fast Hilarius-Make Plana	O.Puente

Candid.: APOTEOSIS (9) *Enem.: Maloca (12)* *Sport: Rapidona (16)*

Llave Nº 1	Llave Nº 2	Llave Nº 3	Llave Nº 4	Llave Nº 5	Llave Nº 6
1 Water Cake	2 Air Sea	3 Kacorsa			
5 Baribal	2aCautelada	3aNebriska	4 G.Real	6 Jambalaya	8 Real Dancer
11 L.Marionetas	7 La Morena	9 Apoteosis	10 Cristalina	12 Maloca	15 Sinfonia
	14 Torre Gala	16 Rapidona	13 Haplontia	12aRivie	15aSuni

LAS TRES ULTIMAS ACTUACIONES DE CADA COMPETIDOR

1	6 a 8½ cpos. de Improvisto 56	M.Liborio	55	1.355	en	382.738	1'10"	L.P.p.	24/6/82
	—	—			—			—	
	—	—			—			—	
2	10 a vs. cpos. de B. Racing 56	O.Montenegro	55	326	en	122.837	1' 2/5	Arg.n.	6/1/82
	14 a vs. cpos. de Boheme 56	O.Montenegro	56	387	en	162.534	59"	Arg.n.	26/12/81
	—	—			—			—	
2	12 a vs. cpos. de Nashville 56	J.Albornoz	55	387	en	427.355	57"	S.I.n.	2/7/82
	14 a vs. cpos. de Gwenda 56	E.Tasende	56	1.453	en	624.355	1'11"	S.I.p.	5/6/82
	14 a 15 cpos. de Q. Martes 56	E.Tasende	54	5.243	en	577.263	57"3/5	S.I.n.	30/5/82
3	8 a 16½ cpos. de Nefusta 53	O.Merlo	53	7.850	en	41.335	1'16"4/5	L.P.p.	4/5/80
	5 a 3½ cpos. de R. Rue 53	O.Mansilla	54	1.535	en	21.440	1'23"4/5	L.P.n.	3/2/80
	2 ½ cpo. de Quenda 51	O.Mansilla	53	4.550	en	77.481	1'35"4/5	L.P.n.	1/1/80
3	9 a 11 cpos. de P. Lady 56	P.Garnica	55	144	en	72.635	1'12"	Arg.h.	28/6/82
	13 a vs. cpos. de Prideful 56	P.Garnica	54	115	en	142.736	1'39"	Arg.h.	6/6/82
	8 a 9½ cpos. de R. Rue 56	P.Garnica	54	120	en	52.634	1'40"2/5	Arg.n.	1/8/81
4	14 a vs. cpos. de Andes 56	E.Bortulé	56	3.837	en	239.380	57"3/5	Arg.n.	25/4/82
	14 a 13 cpos. de Madelaine 56	P.Peralta	56	3.938	en	263.544	58"2/5	Arg.n.	10/4/82
	11 a 15 cpos. de Abonadora 56	P.Peralta	55	52.635	en	432.353	57"2/5	S.I.n.	2/4/82
5	Debuta	—			—			—	
	—	—			—			—	
	—	—			—			—	
6	11 a 12 cpos. de Satira 56	A.Etchart	55	966	en	234.564	59"	Arg.n.	26/12/81
	12 a 13 cpos. de L. Cark 56	A.Etchart	56	14.535	en	392.839	56"2/5	S.I.n.	8/12/81
	—	—			—			—	
7	Debuta	—			—			—	
	—	—			—			—	
	—	—			—			—	
8	5 a 13 cpos. de A.O. Dancer 56	P.Molina	55	249	en	115.263	1'11"	Arg.h.	28/6/82
	11 a 11 cpos. de La Sencilla 56	P.Molina	54	1.435	en	412.837	58"	S.I.n.	30/5/82
	9 a vs. cpos. de Tanicaba 56	T.Aguirre	55	1.233	en	162.534	1' 4"	Arg.n.	17/3/82
9	4 a 7 cpos. de C. Mast 56	M.Plana	55	27.383	en	143.525	58"	Arg.p.	9/6/82
	2 al hco. Sadie 56	R.Riveiro	54	11.057	en	71.882	59"3/5	Arg.f.	9/5/82
	5 a 3 cpos. de Andes 56	M.Plana	55	16.253	en	229.830	57"2/5	Arg.n.	25/4/82
10	9 a 13 cpos. de Atenazada 56	J.Repuso	56	3.118	en	62.534	1'11"	L.P.f.	10/6/82
	12 a vs. cpos. de Dasty 56	D.Orcellet	56	4.253	en	508.293	58"	S.I.n.	1/5/82
	10 a vs. cpos. de Pistolada 56	D.Orcellet	55	1.138	en	242.435	56"3/5	S.I.n.	24/3/82
11	11 a vs. cpos. de Bolita 56	A.Ferreras	56	995	en	52.465	1'11"	L.P.p.	20/5/82
	—	—			—			—	
	—	—			—			—	
12	2 a 1 cpo. de P. Lady 56	J.Maciel	55	5.233	en	72.536	1'12"2/5	Arg.h.	28/6/82
	4 a 4 cpos. de Yerlaine 56	R.Riviero	56	17.263	en	162.534	58"	Arg.p.	9/6/82
	6 a 5½ cpos. de Degradee 56	A.Tarraño	56	3.837	en	99.128	1'11"	Arg.n.	23/5/82
12	11 a vs. cpos. de P. Lady 56	O.Ilarione	55	612	en	72.536	1'12"2/5	Arg.h.	28/6/82
	—	—			—			—	
	—	—			—			—	
13	12 a vs. cpos. de C. Mast 56	E.Figueroa	55	183	en	143.526	58"	Arg.p.	9/6/82
	11 a vs. cpos. de Doña Francesa 56	J.Lucena	55	16.253	en	124.363	1' 5"2/5	Arg.n.	22/1/82
	8 a vs. cpos. de B. Racing 56	J.Lucena	56	2.354	en	122.736	1' 2/5	Arg.n.	6/1/82
14	4 a 4 cpos. de P. Lady 56	P.Cruz	54	553	en	72.536	1'12"2/5	Arg.h.	28/6/82
	9 a 11 cpos. de Q. Martes 56	J.Figueroa	56	3.145	en	577.263	57"2/5	S.I.n.	30/5/82
	10 a 11 cpos. de M. Ball 56	M.Bucco	51	1.463	en	134.127	57"2/5	Arg.p.	13/11/81

15	11 a 13 cpos. de Cachemir 56	W.Marcovechio	54	46.354	en	455.637	1' 9"2/5	S.I.n.	10/10/81
	5 a 4 cpos. de Monarquica 56	A.Tarrano	56	16.354	en	57.666	1'12"2/5	Arg.n.	5/9/81
	5 a 3 cpos. de Benrisa 56	A.Tarrano	55	33.154	en	92.738	57"3/5	Arg.n.	22/8/81
15	Debuta	—			—			—	
	—	—			—			—	
	—	—			—			—	
16	Debuta	—			—			—	
	—	—			—			—	
	—	—			—			—	

CHAQUETILLAS

1 Neg. bda. nja. gorra azul
2 Y gorra vde. mgs. a ray. vert. nja.
2aVde. mgs. rosa, gorra oro
3 Blca. lun. col. gorra azul
3aMarr. dos bdas. cza. gorra col.
4 Turq. lun. mgs. y gorra col.
5 Az. y blca. a ray. vert. gorra a casc.
6 Az. mar. y rosa p/mitad. vert. mgs. az. mar. gorra vde.
7 Col. (V) blca. cuello, puñ. y gorra az.
8 Col. y blca. a ray. horiz. gorra azul eléctr.
9 Y gorra vde. mgs. blcas.
10 Plomo, mgs. y gorra col.
11 Oro, mgs. y gorra col.
12 Viol. y nja. a cuadr. gorra azul
12aOro, faja y mgs. blcas. braz. oro, gorra vde.
13 Blca. y az. a ray. oblic. mgs. y gorra neg.
14 Y gorra col. mgs. blcas. picas neg.
15 Blca. braz. y gorra col.
15aVde. nilo, lun. y gorra col.
16 Oro vjo. vde. y oro vjo. horiz. gorra a casc.

REAL DANCER, P.Molina, 500 en 30"2/5, Argentino
APOTEOSIS, R.Riveiro, 500 en 30", Argentino
RIVIE, O.Ilarione, 500 en 30"1/5, Argentino
HAPLONTIA, E.Figueroa, 500 en 30"2/5, Argentino
AIR SEA, A.Ferreras, 500 en 30"3/5, San Isidro
LA MORENA, R.Pedernera, 500 en 30"2/5, San Isidro
CRISTALINA, J.Repiso, 500 en 29"3/5, San Isidro
TORRE GALA, V.Sanguinetti, 500 en 30"3/5, San Isidro

OTRA COSA ES CON GUITARREANTE

2 GUITARREANTE, 57 kilos: La última fue un entrevero muy bravo y pagó tributo a la superioridad de Damping Wave, Palm y su compañera Báltica en el clásico Partícula. Pero como ahora vuelve a su categoría conviene recordar el resultado de su presentación anterior, en la que haciendo valer una larga atropellada frenó por medio largo la de Kapitanen, en la auxiliar pesada del césped. Vuelve a estar en una distancia muy favorable a sus medios y aunque tendrá contras bravas, probable es que gane.

8 YOUR REASON, 57 kilos: No conoce Palermo, aunque se descuenta que su desconocimiento del terreno no resultará un escollo insalvable para un ejemplar del que se tiene un elevado concepto y cuyo retorno a las luchas se produce con todo lo necesario para no desentonar. La pupila de Pascual se perfilaba como ganadora de varias carreras más a las dos obtenidas hasta esos momentos, pero un problema de salud la recluyó en el box, del que sale ahora con mucha fuerza y lista a guapear contra la que le salga al paso.

5 VERY BRIGHT, 57 kilos: Muy rendidora la hija de Vervain, que aparte de dos triunfos tiene cosas muy positivas en su corta campaña. No conviene descuidarla, porque es algo más que una sorpresa.

7 SIGZAGUEANTE, 57 kilos: Ausente su socia Vilmante, le queda a ésta defender los intereses de "La Biznaga". Y seguro que lo hará con la toda la jerarquía que le da su preparación en Palermo (50"2/5 a medio correr) sino con una cartilla que aporta de su reciente salida todo el mérito de una victoria por 6 cuerpos sobre Mejorante en 2'5"2/5. Nuevamente en esa distancia, con la preparación ideal y todos los "chiches" que le otorga el reloj de Palermo...

ARGENTINO — 2ª CARRERA

Pr. QUE MARAVILLA (continúa apuesta triple) - 2.000 Mts. **A las 14**

(APUESTAS A GANADOR, LLAVES, ENGANCHE, EXACTA, IMPERFECTA Y TRIFECTA)

4 ULT. PERF.	ANOTADOS	JOCKEY	e/k.	PADRE-MADRE	CUIDADOR
5S 2S 1S 0S	1 KAPITANEN	M.Sarati	4/54	Dart Board-Kavialerin	C.Gómez
4S 1S 2A 1A	2 GUITARREANTE	N.Mezzotero	4/57	Practicante-Güendalina	C.Ferro
6A 1A 4A 1A	3 SERIEDAD	V.Sanguinetti	4/57	Dancing Moss-Serena Rose	J.Garcilazo
4L 4L 4L 0S	4 ELLYRIA	H.Ponce-4	4/57	Princeling-Eliana	A.Iñesta
4S 2S 2S 1S	5 VERY BRIGHT	R.Laitán	4/57	Vervain-Sun Plait	E.Perdomo
2L 5L 5L 0L	6 ATADERAS	J.Burgois-2	4/57	Flintham-Maniatadora	Z.Córdoba
1A 4S 3S 5A	7 SIGZAGUEANTE	P.Molina	4/57	Practicante-Signora	O.Finarelli
6A 2S 1A 0A	7aVILMANTE	no correrá	4/57	Practicante-Virgin Queen	A.Castro
1S 3S 1S 0S	8 YOUR REASON	M.Abregú	4/57	Within Hail-Small Hotel	D.Pascual
1A 6A 3S 2S	9 BONAMICA	J.Abregú	4/54	El Botija-Bonaventure	H.Lalia
4S 1A 6S —	10 ECLIPSIS	E.Liceri	4/57	Lefty-Eclisse	J.Irazusta

Candid.: GUITARREANTE (2) *Enem.: Your Reason (8)* *Sport: Very Bright (5)*

Llave Nº 1	Llave Nº 2	Llave Nº 3	Llave Nº 4	Llave Nº 5	Llave Nº 6
1 Kapitanen 6 Ataderas	2 Guitarreante	3 Seriedad 10 Eclipsis	4 Ellyria 8 Your Reason	5 Very Bright 7aVilmante	7 Sigzagueante

LAS TRES ULTIMAS ACTUACIONES DE CADA COMPETIDOR

1	5 a 4 cpos. de Nauta 56	R.Riveiro	50	158.930	en	507.799	2' 2"2/5	S.I.p.	18/6/82
	2 a 1½ cpos. de Guitarreante 53	R.Riveiro	50	16.935	en	163.313	2' 6"	S.I.p.	14/5/82
	1 por ½ cpo. de Bonamica 56	M.Sarati	56	18.959	en	581.918	2' 4"2/5	S.I.n.	8/4/82
2	4 a 7½ cpos. de Damping Wave 60	N.Mezzotero	57	37.152	en	277.350	2'19"4/5	S.I.p.	10/6/82
	1 por 1½ cpo. de Kapitanen 50	N.Mezzotero	53	27.052	en	163.313	2' 6"	S.I.p.	14/5/82
	2 a 2 cpos. de Envidias 56	N.Mezzotero	53	8.424	en	97.200	2' 3"	Arg.n.	25/4/82
3	6 a 8 cpos. de Envidias 56	J.Valdivieso	56	25.660	en	97.600	2' 3"	Arg.n.	25/4/82
	1 por ½ cpo. de D. Baby 56	J.Valdivieso	56	27.610	en	76.342	2' 4"2/5	Arg.n.	27/3/82
	4 a 6½ cpos. de D. Star 53	R.Laitán	53	2.654	en	213.944	2'36"	Arg.n.	27/2/82
4	4 a 7 cpos. de Pituca Bluff 54	J.Godoy	51	9.805	en	97.235	2' 8"	L.P.n.	27/5/82
	4 a 9½ cpos. de Laramis Star 56	J.Corso	56	24.495	en	278.585	1'28"2/5	L.P.p.	13/5/82
	4 a 9 cpos. de Fraseca 56	M.Cañedo	56	13.590	en	53.295	2'12"2/5	L.P.p.	22/4/82
5	4 a 1¾ cpo. de Mejoradora 56	R.Laitán	56	95.635	en	280.583	1'36"3/5	S.I.n.	30/5/82
	2 a ½ pzo. de La Burlona 56	R.Laitán	50	117.941	en	335.605	1'35"	S.I.n.	5/5/82
	2 a 1½ cpo. de Hostess 56	R.Riveiro	53	144.263	en	533.864	2' 1"3/5	S.I.n.	11/4/82
6	2 a 3 cpos. de Greenstone 56	J.Burgois	54	1.890	en	53.460	1'29"	L.P.p.	6/6/82
	5 a 9½ cpos. de Laramie Star 56	J.Burgois	56	9.440	en	278.585	1'28"2/5	L.P.p.	13/5/82
	5 a 8½ cpos. de Sedalina 56	J.Burgois	56	2.235	en	59.680	1'27"3/5	L.P.n.	15/4/82
7	1 a 6 cpos. de Mejorante 56	R.Laitán	56	22.305	en	96.690	2' 5"2/5	Arg.n.	23/4/82
	4 a 6 cpos. de Kanty 56	R.Laitán	56	107.010	en	439.745	2' 2"4/5	S.I.n.	10/3/82
	3 a 2 cpos. de Carapinta 56	C.Gómez	56	66.238	en	505.475	2' 2"2/5	S.I.n.	6/12/81
7	6 a 2½ cpos. de H.Sensational 56	M.Lezcano	56	23.440	en	108.542	1'37"1/5	Arg.n.	3/7/82
	2 a 1¾ cpo. de Romera 54	M.Lezcano	56	72.324	en	147.809	1'37"2/5	S.I.h.	27/6/82
	1 por 9 cpos. de Risala 53	M.Lezcano	56	26.622	en	67.658	1'37"2/5	Arg.n.	2/5/82
8	1 por el pzo. de G.Quick 56	M.Abregú	56	130.125	en	461.748	1'36"2/5	S.I.n.	24/4/82
	3 a 3½ cpos. de Hostess 56	M.Abregú	50	21.330	en	604.805	1'34"2/5	S.I.n.	14/3/82
	1 por 1 cpo. de S.Queen 56	J.Valdivieso	56	80.604	en	562.313	1'23"	S.I.n.	24/2/82
9	1 por 1½ cpo. de Lark Trill 56	J.Abregú	56	3.728	en	58.128	1'37"2/5	Arg.h.	17/6/82
	6 a 6 cpos. de Prideful 56	M.Abregú	50	15.178	en	148.064	1'39"	Arg.h.	6/6/82
	3 a 7½ cpos. de Sigzaguante 56	M.Abregú	50	21.882	en	96.690	2' 5"2/5	Arg.n.	23/2/82
10	4 a 4 cpos. de Danta 56	E.Liceri	56	90.406	en	507.799	2' 0"1/5	S.I.h.	19/6/82
	1 por 3 cpos. a Mejorante 56	E.Liceri	56	25.380	en	63.562	2' 3"3/5	Arg.n.	28/5/82
	6 a 6½ cpos. de Sureña 56	E.Liceri	56	151.230	en	426.286	2' 8"1/5	S.I.n.	12/5/82

CHAQUETILLAS

1 Blanca, cuello, botones y brazales negros, gorra negra, borla blanca
2 Gte. braz. oro, gorra vde.
3 Gte. gorra neg. borla oro
4 Blca. y vde. a cuadr. mgs. nja. gorra a casc.
5 Az. eléctr. gorra viol. borla oro
6 Vde. y blca. zigzag, mgs. vdes. gorra a casc.
7 Vde. mgs. y gorra rosa
7aIdem
8 Azul y col. a ray. vert. mgs. y gorra blca.
9 Vde. nilo, estr. col. mgs. y gorra azul
10 Vde. lun. y gorra blca.

PARTIDAS

KAPITANEN, M.Sarati, 800 en 50", Argentino
SIGZAGUEANTE, P.Molina, 800 en 50"2/5, Argentino
ECLIPSIS, E.Liceri, 800 en 50"3/5, Argentino
GUITARREANTE, N.Mezzotero, 800 en 51"2/5, San Isidro
SERIEDAD, V.Sanguinetti, 800 en 50", San Isidro
YOUR REASON, M.Abregú, 800 en 51"3/5, San Isidro
BONAMICA, J.Abregú, 800 en 50"4/5, San Isidro

BANYMAST PONE TODA SU ASTUCIA

10a BANYMAST, 57 kilos: muchas anotadas pero escasos motivos para recomendar a la mayoría de ellas y por eso es que salta a la vista la chance de la pensionista de Domingo Pascual, sobre todo por lo que hizo en su última gestión. En final de hacha y tiza le discutió la victoria a Rulli Par y Pache, pero el disco la mostró perdedora ante esas dos rivales, a cabeza y medio pescuezo. Tanto les gustaba el compromiso que fue una de las más cotizadas del lote, y aunque no la vieron ganar, quedaron igual conformes pues prometió desquite a la primera de cambio.

9 SIN ASTUCIA, 57 kilos: no se sabe a ciencia cierta si su sexto puesto de La Tinaja fue a consecuencia del cambiode categoría o de que el césped pesado la perjudicó. Lo cierto es que no respondió plenamente a la elevada cotización que se le confió. La intención era la de ganar de uno a otro extremo, pero cuando las papas quemaban perdió acción, aunque apenas tres cuerpos la separaron de la ganadora. Vuelven a la carga con la hija de Sin Bluff y todo indica que el repunte es muy probable. En consecuencia, hay que mantenerle abierto el crédito.

2 MINA, 57 kilos: por preparación y velocidad se halla en condiciones de volver al nivel de sus mejores tiempos y si Centeno insiste en la dirección de la pupila de Romero sus razones tendrá. No corrió mal en su última salida a la pista, prueba de que la hija de Princeling entró nuevamente en la órbita ganadora. La tentación es grande para no echarla en el olvido, porque el dividendo será reconfortante.

8 DOÑA FLOR, 57 kilos: Otra de la que se esperan mejoras a raudales y bien pueden producirse en esta oportunidad, pues casi todas las rivales son de aptitudes parecidas. Por lo tanto, no debe extrañar que la pensionista de Fortunato Hilarrachea pegue un salto grande y que haga tambalear las ilusiones mayoritarias.

PARTIDAS

SITHONIA, J.Garo, 500 en 30", Argentino
MAT ROYAL, J.Sampertini, 500 en 30"1/5, Argentino
ASTUCIA, A.Etchart, 500 en 30"1/5, Argentino
GUAYABERA, N.Hernández, 500 en 31"2/5, San Isidro
ALIOLA, E.Bortulé, 500 en 29"2/5, San Isidro
DAFFODIL, J.Pereyra, 500 en 30"3/5, San Isidro
MORENINHA, G.Sena, 500 en 30"2/5, San Isidro

CHAQUETILLAS

1 Vde. y gris a cuadr. gorra vde.
2 Viol. gorra a casc. viol. y bl.
3 Az. eléctr. a ray. vert. oro, mgs. az. eléctr. gorra col.
4 Rosa, mgs. azules (X) y gorra rosa
5 Y gorra oro, bda. neg.
6 Viol. y nja. a cuadr. gorra az.
7 Turq. col. y turq. horiz. gorra azul
8 Vde. estr. blcas. mgs. neg. gorra vde.
9 Oro, bda. vde. nilo, gorra az.
10 Vde. mgs. rosa, gorra oro
10a Y gorra blca. alamares, braz. y b. oro
11 Blca. cuello vde. mgs. blcas. y vde. a cuadr. gorra a casc.
12 Blca. bda. col. mgs. blcas. y col. a cuadr. gorr bl. circ. col.
13 Y gorra viol. mgs. a ray. vert. oro
14 Vde. y gris por mitad. horiz. gorra neg.
15 Col. gorra vde. nilo
16 Vde. y oro a ray. horiz. mgs. y gorra gris

ARGENTINO — 3ª CARRERA

Pr. ALMERIA — **(finaliza apuesta triple) - 1.000 Mts.** — **A las 14.30**

(APUESTAS A GANADOR, LLAVES, ENGANCHE, EXACTA, IMPERFECTA Y TRIFECTA)

4 ULT. PERF.	ANOTADOS	JOCKEY	e/k.	PADRE-MADRE	CUIDADOR
0A 5S 0L 5S	1 GUAYABERA	N.Hernández-4	6/57	Bols-La Guayana	J.Jiménez
0A 0S 5A 2S	2 MINA	V.Centeno	6/57	Princeling-Torch Song	E.Romero
0S 5A 0S 4S	3 UNA LEONA	no correrá	5/57	Un Tigre-Baby Sitter	E.Argüello
0A 0S 1A 5L	4 RED LINDA	no correrá	5/57	Red Bank-Adalinda	J.Lencina
6L 2L 0S 3L	5 SITHONIA	J.Araya-4	5/57	Swallow the Sun-Lambia	M.Schuh
5S 6S 0S 1S	6 MAT ROYAL	J.Sampertini-4	5/57	Matignon-Royal Mail	L.Spera
4L 0A 0L 0L	7 FERRACHONA	C.Ramírez-3	7/57	Camalote-La Machine	J.Alonso
0A 0A 3A 1A	8 DOÑA FLOR	E.Liceri	5/57	Pakistán-Ganancia	F.Hilarrachea
6S 1S 4S —	9 SIN ASTUCIA	A.Etchart	5/57	Sin Bluff-Anadyr	J.Savio
0S 5S 0A 6A	10 ALIOLA	E.Bortulé	5/57	Alisios-Laureola	A.Saleb
3A 5A 0A 1A	10aBANYMAST	M.Abregú	5/57	Mizzenmast-Posadera	D.Pascual
3L 1A 2L 2L	11 ECHANDO MALA	I.Sequeira	6357	Nade-Entreveaux	H.Ramírez
0A 3A 4A 6S	12 DAFFODIL	J.Pereyra	5/57	Snow Duke-Wild Plant	J.Pereyra
1A 2S 2A 2S	13 MAESTRA PAP	R.Rossi	5/57	Pappe II-Vitcademia	G.Godoy
0L 0L 1L 2L	14 RONALDINA	H.Libré	5/57	Sheet Anchor-Rebety	V.Cassaigne
0S 0S 6A 0A	15 MORENINHA	G.Sena	5/57	Sloop-Morena Bruja	A.Bianchimano
.1A 2S 5A 5A.	16 BEQUELEY	XX	5/57	Beque-Lleida	J.Barrera

Candid.: BANYMAST (10A) — *Enem.: Sin Astucia (9)* — *Sport: Mina (2)*

Llave Nº 1	Llave Nº 2	Llave Nº 3	Llave Nº 4	Llave Nº 5	Llave Nº 6
1 Guayabera	2 Mina	3 Una Leona	4 Red Linda	5 Sithonia	
7 Ferrachona	8 Doña Flor	9 Sin Astucia	10 Aliola	11 Echando Mala	6 M.Royal
12 M.Pap	12 Daffodil	14 Ronaldina	10aBanymast	15 Moreninha	16 Bequeley

LAS TRES ULTIMAS ACTUACIONES DE CADA COMPETIDOR

1	14 a 8½ cpos. de S.Rancha 56	N.Hernández	55	3.293	en	155.253	58"3/5	Arg.h.	18/6/82
	5 a 2 cpos. de Didi 56	N.Hernández	56	12.354	en	293.839	58"3/5	S.I.p.	2/6/82
	12 a 14 cpos. de N.Florida 56	N.Hernández	55	6.253	en	17.663	1'21"2/5	L.P.n.	27/5/82
2	7 a 3 cpos. de S.Rancha 56	V.Centeno	56	14.536	en	155.253	58"3/5	Arg.n.	18/6/82
	11 a vs. cpos. de Didi 56	G.Retorto	55	4.263	en	293.839	58"3/5	S.I.p.	2/6/82
	5 a 3½ cpos. de Revisionista 56	G.Retorto	56	31.514	en	291.839	59"	Arg.n.	15/5/82
3	10 a 5 cpos. de F.Ana 56	M.Plana	55	11.172	en	428.373	59"2/5	S.I.n.	2/7/82
	5 a 4 cpos. de R.Par 56	M.Plana	56	2.293	en	273.536	59"3/5	Arg.p.	20/6/82
	10 a vs. cpos. de La Tinaja 56	M.Plana	55	23.115	en	978.373	59"2/5	S.I.p.	5/6/82
4	9 a 13 cpos. de Invitación 56	E.Figueroa	56	4.253	en	297.309	1'27"	Arg.h.	6/6/82
	9 a vs. cpos. de Bastilla 56	M.Plana	51	5.243	en	432.363	56"2/5	S.I.n.	5/5/82
	1 por v.min. a F.Liebre 56	M.Plana	54	827	en	139.209	1'	Arg.n.	14/4/82
5	6 a 4 cpos. de La Espiadora 56	L.Alzamora	56	12.113	en	72.635	1'9"2/5	L.P.n.	28/1/82
	2 a 1½ cpos. de G.Bluff 56	L.Alzamora	55	13.524	en	197.883	1'9"	L.P.n.	7/1/82
	10 a vs. cpos. de Prudencia 56	V.Sanguinetti	56	38.378	en	526.344	56"3/5	56"3/5	S.I.n.
6	5 a 4 cpos. de G.Alarde 56	R.Laitán	55	52.434	en	263.540	59"	S.I.n.	12/5/82
	6 a 11 cpos. de Bastilla 56	R.Laitán	54	39.728	en	423.664	56"2/5	S.I.n.	5/5/82
	8 a 9 cpos. de Franela 56	E.Bortulé	56	17.883	en	382.709	59"2/5	S.I.p.	13/2/82
7	4 a 2 cpos. de Mariner 56	L.Romero	55	1.445	en	427.366	1'18"	L.P.p.	13/5/82
	8 a vs. cpos. de Civica 56	E.Tasende	56	646	en	524.344	57"	Arg.n.	14/8/81
	11 a 13 cpos. de Hostigadora 56	E.Tasende	55	524	en	87.993	1'2/5	L.P.h.	30/7/81
8	10 a 6½ cpos. de R.Par 56	E.Liceri	56	22.414	en	253.644	58"	Arg.p.	20/6/82
	7 a 8½ cpos. de Marvis 56	E.Liceri	55	15.243	en	92.738	57"2/5	Arg.n.	28/5/82
	3 a 2½ cpos. de R.Láke 56	E.Liceri	56	16.253	en	116.273	57"3/5	Arg.n.	19/5/82
9	6 a 2½ cpos. de La Tinaja 56	A.Etchart	55	172.632	en	982.738	59"3/5	S.I.p.	5/6/82
	1 por la cab. a La Alhambra 56	A.Etchart	56	172.636	en	455.647	1'13"	S.I.n.	22/5/82
	4 a 5½ cpos. de Colette 56	E.Bortulé	55	37.263	en	234.628	57"	S.I.n.	12/9/81
10	7 a 8½ cpos. de T.Did 56	E.Bortulé	56	23.777	en	435.646	1'4/5	S.I.p.	22/6/82
	5 a 2 cpos. de La Tinaja 56	E.Tasende	55	44.736	en	982.738	59"3/5	S.I.p.	5/6/82
	10 a 14 cpos. de Mavis 56	E.Berio	51	1.534	en	927.388	57"2/5	Arg.n.	28/5/82
10	3 a 1/2 cpo. de R. Par 56	M.Abregú	55	52.434	en	253.736	59"2/5	Arg.p.	20/6/82
	5 a 3 cpos. de R. Lake 56	E.Romero	56	15.243	en	116.273	57"2/5	Arg.n.	19/5/82
	7 a 11 cpos. de Tippet 56	E.Romero	55	15.263	en	89.003	59"3/5	Arg.n.	19/2/82
11	3 a 11 cpos. de M. Camarero 56	R.Siniani	56	38.273	en	154.626	1'18"	L.P.p.	27/6/82
	2 a 1½ cpo. de Deda 56	I.Sequeira	55	4.498	en	32.837	1'35"2/5	L.P.n.	24/6/82
	2 a 4 cpos. de Kabuba 56	I.Sequiera	56	1.115	en	52.634	1'17"2/5	L.P.f.	3/6/82
12	11 a 13 cpos. de R. Par 56	J.Fernández	56	14.535	en	253.736	59"2/5	Arg.p.	20/6/82
	3 a 5 cpos. de Mavis 56	J.Fernández	55	5.263	en	92.738	57"2/5	Arg.n.	28/5/82
	4 a 3 cpos. de R. Lake 56	J.Fernández	56	726	en	116.525	57"3/5	Arg.n.	19/5/82
13	1 por la cab. a M. Top 56	P.Armada	55	62.534	en	213.837	1'13"2/5	Arg.n.	30/6/82
	2 a 3 cpos. de Catoira 56	P.Armada	56	42.534	en	291.839	1' 3/5	S.I.h.	18/6/82
	2 a 1½ cpo. de Pache 56	P.Armada	55	14.511	en	253.476	58"3/5	Arg.p.	4/6/82
14	10 a 11 cpos. de Historieta 56	A.Medina	56	12.534	en	151.677	1'15"2/5	L.P.n.	6/5/82
	1 por 1½ cpo. a Espurias 56	M.Martinez	55	22.837	en	652.737	1'15"	L.P.n.	1/4/82
	2 a 1½ cpo. de Allons 56	M.Martinez	56	34.151	en	152.636	1' 9"2/5	L.P.n.	4/3/82
15	11 a vs. cpos. de Ifni 56	D.Suárez	56	7.263	en	552.635	1'22"2/5	S.I.n.	14/3/82
	9 a 7 cpos. de Shimena 56	G.Sena	55	12.637	en	428.377	1'37"2/5	S.I.n.	28/2/82
	6 a 11 cpos. de M.-Natalia 56	G.Sena	55	6.253	en	187.837	1'39"2/5	Arg.n.	3/2/82
16	1 por 1 cpo. a Sultánica 56	J.Reynoso	51	26.354	en	144.135	59"	Arg.p.	4/6/82
	2 a 2½ cpos. de M. Den 56	J.Reynoso	54	42.534	en	449.389	59"	S.I.n.	30/4/82
	5 a 8½ cpos. de Redzy 56	P.Garnica	51	38.273	en	129.308	59"	Arg.p.	21/2/82

GALAPAGOS ES LA FIJA DEL MES...

15 GALAPAGOS, 56 kilos: Aún está fresquito el recuerdo de la excelente actuación que le cupo en oportunidad del estreno. Estuvo a punto de consagrarse ganador, pero en última instancia no pudo con el fogueo del favorito Duck que lo venció por medio cuerpo en una prueba de la milla y en pista húmeda de Palermo. No puede pedirse más para un ejemplar que desconocía los entreveros de la lucha y así y todo pudo guapear para llegar tan cerca del ganador.

3a SILERO, 56 kilos: Bien ganado el ascenso tiene el hijo de Sheet Anchor, pues es indudable que viene acreditando méritos para ello. Las tres veces que corrió ocupó puestos del marcador, evidencia de regularidad y de ahí la posibilidad de un significativo repunte.

13 EL CANTABRO, 56 kilos: Muy buenas referencias se tienen del descendiente de Good Manners y Andia, que bajo la atención profesional de Juan A. Maldotti iniciará su campaña. Para los cronometristas de San Isidro, se trata de un debut de lujo, porque el pupilo del stud La Titina hace rato que anda con ínfulas ganadoras en las mañanas de ensayos, ajustando formas y haciendo correr de firme al cronómetro.

7 KAFRIAN FOAL, 56 kilos: Está puesto para la hazaña el hijo de Kasteel, con el que hace poco se corrieron una fija, que no hizo. Marinetti lo tiene muy buen puesto a su pupilo.

ARGENTINO — 4ª CARRERA

Pr. LEGENT — (comienza 1ª apuesta doble extra) - 1.600 Mts. — **A las 15**

(APUESTAS A GANADOR, PLACE, LLAVES, EXACTA, IMPERFECTA Y TRIFECTA)

4 ULT. PERF.	ANOTADOS	JOCKEY	e/k.	PADRE-MADRE	CUIDADOR
6S 0S — —	1 SADE	R.Laitán	3/56	Lefty-Sabinas	H.Torres
— — — —	2 CARRIL	O.Ilarione	3/56	Nuthacht-Carsima	V.Rodríguez
4A 0A 5S 6A	3 CANILLITA	no correrá	3/56	Unipress-La Polaca	A.Castro
4A 4S 3S —	3aSILERO	M.Lezcano	3/56	Sheet Anchor-Lady Drum	Idem
— — — —	4 SKY DIVER	R.Sosa	3/56	Pronto-Clear Skies	A.Salvati
— — — —	5 PINET	N.Mezzotero	3/56	Dancing Moss-Pianola	C.Ferro
0A — — —	6 SUÑE	E.Bortulé	3/56	Snow Caravan-Higuera	H.Argüello
0A 5S — —	7 KAFKIAN POAL	A. de Arriba	3/56	Kasteel-Falbala	R.Marinetti
1S 3A 4S 4S	8 SENSUAL	XX	3/56	Snow Car-Parching	R.Carrio
0S 3S 2L —	9 WHITE CARAVAN	G.Sabin	3/56	Snow Caravan-Adalberta	J.Muñoz
6L 0L 0A 0L	10 DIABLO QUICK	M.Bertorini	3/56	Double Quick II-Dear Girl	I.Galván
0A — — —	10aEL TORMENTO	C.Flores-2	3/56	Ecuánime-La Pernelle	A.Cardinale
0L 6L — —	11 ALL SPICE	P.Rodríguez-3	3/56	Angriff-Bold Spice	J.Garcilazo
— — — —	12 LE JUSTICIER	M.Escagües	3/56	Cipayo-Engagee	E.Ferro
— — — —	13 EL CANTABRO	H.Libré	3/56	Good Manners-Andia	J.Maldotti
0S 5S 4A —	14 SILICATO	C.Cáceres	3/56	Sheet Anchor-Milenaria	J. Ruiz Díaz
2A — — —	15 GALAPAGOS	E.Jara	3/56	Unánime-Grosse Cote	E.Santos
0A — — —	16 GUARDA EL OJO	R.Almirón-3	3/56	Bastinado-Cabretilla	R.Escalante

Candid.: GALAPAGOS (15) — *Enem.: Silero (3A)* — *Sport: El Cántabro (13)*

Llave Nº 1	Llave Nº 2	Llave Nº 3	Llave Nº 4	Llave Nº 5	Llave Nº 6
1 Sade	2 Carril	3 Canillita	4 Sky Diver	5 Pinet	6 Suñé
7 K.Foal	9 W.Caravan	3aSilero	10 D.Quick	11 All Spice	14 Silicato
12 Le Justicier	13 El Cantabro	8 Sensual	10aEl Tormento	16 G. el Ojo	15 Galapagos

LAS TRES ULTIMAS ACTUACIONES DE CADA COMPETIDOR

1	6 a 6 cpos. de Don Tito 56	V.Sanguinetti	55	14.253	en	625.344	1'23"2/5	S.I.n.	28/3/82
	9 a 5 cpos. de H. Claro 56	V.Sanguinetti	56	39.283	en	625.344	57"3/5	S.I.n:	28/2/82
	—	—			—			—	
2	Debuta	—			—			—	
	—	—			—			—	
	—	—			—			—	
3	4 a 6 cbs. de Bonzo 56	M.Lezcano	55	12.534	en	99.627	1'13"2/5	Arg.p.	20/6/82
	7 a 8½ cpos. de Asis 56	M.Lezcano	56	32.534	en	221.837	57"2/5	Arg.h.	6/6/82
	5 a 6½ cpos. de D. Beau 56	M.Lezcano	55	25.343	en	298.309	58"3/5	S.I.n.	30/5/82
3	4 a 2 cpos. de Duck 56	M.Lezcano	56	27.388	en	230.839	1'37"	Arg.n.	26/6/82
	4 a 8 cpos. de Scallowy 56	M.Lezcano	55	42.534	en	221.738	1'40"2/5	S.I.p.	19/6/82
	3 a 4 cpos.d e Pango 56	M.Lezcano	54	31.445	en	552.635	1'37"2/5	S.I.p	5/6/82
4	Debuta	—			—			—	
	—	—			—			—	
	—	—			—			—	
5	Debuta	—			—			—	
	—	—			—			—	
	—	—			—			—	
6	14 a vs. cpos. de D. Dancer 56	E.Bortulé	55	980	en	126.354	1'12"2/5	Arg.p.	20/6/82
	—	—			—			—	
	—	—			—			—	
7	8 a vs. cpos. de M. Keen 56	A. De Arriba	55	77.315	en	328.373	1'36"2/5	Arg.n.	26/6/82
	5 a 3 cpos. de Dan Blue 56	E.Liceri	55	22.514	en	423.555	1'35"	S.I.h.	22/5/82
	—	—			—			—	
8	1 por la cab. a Afraid 56	L.Alzamora	56	182.636	en	528.377	1'37"2/5	S.I.n.	4/7/82
	3 a 2 cpos. de Recorredor 56	L.Alzamora	55	2.837	en	213.645	1'37"	Arg.h.	6/6/82
	4 a 3½ cpos. de Versero 56	J.Maciel	55	116.253	en	442.736	1'11"	S.I.n.	16/5/82
9	a 9 cpos. de Pertex 56	G.Sabin	56	98.273	en	826.377	1'36"2/5	S.I.n.	4/7/82
	3 a 4 cpos. de D. Humberto 56	J.Palacios	55	42.635	en	711.867	1'30"2/5	S.I.n.	8/5/82
	2 a ¾ cpos. de Hijoelata 56	J.Palacios	55	16.253	en	128.377	1'27"	L.P.n.	25/4/82
10	6 a 8 cpos. de Patán 56	M.Bertorini	55	1.411	en	29.383	1'48"2/5	L.P.f.	20/6/82
	12 a vs. cpos. de Recorredor 56	M.Bertorini	56	334	en	182.637	1'25"	Arg.n.	21/3/82
	9 a 13 cpos. de El Dormilón 56	M.Bertorini	55	1.511	en	52.634	1' 3/5	L.P.n.	18/2/82
10	10 a vs. cpos. de Thames 56	C.Flores	56	426	en	91.883	1'29"2/5	Arg.p.	15/5/82
	—	—			—			—	
	—	—			—			—	
11	9 a 14 cpos. de Patán 56	J.Fer'z	55	2.837	en	29.383	1'48"2/5	L.P.f.	20/6/82
	6 a 6 cpos. de B. Jeans 56	J. Fer'z	55	11.180	en	198.595	1'15"4/5	L.P.n.	30/5/82
	—	—			—			—	
12	Debuta	—			—			—	
	—	—			—			—	
	—	—			—			—	
13	Debuta	—			—			—	
	—	—			—			—	
	—	—			—			—	
14	12 a vs. cpos. de J. Club 56	A. San'l	55	24.115	en	382.738	1'11"2/5	S.I.n.	16/5/82
	5 a 6 cpos. de C. Aserrín 56	A. San'l	56	12.411	en	278.383	57"3/5	S.I.n.	30/4/82
	4 a 3 cpos. de El Kadur 56	A. San'l	55	918	en	134.526	57"3/5	Arg.n.	25/4/82
15	2 a ½ cpo. de Duck 56	E.Jara	56	12.115	en	239.830	1'37"2/5	Arg.h.	26/6/82
	—	—			—			—	
	—	—			—			—	
16	10 a vs. cpos. de El Conservador 56	R.Almirón	55	172	en	182.736	1'30"2/5	Arg.n.	15/5/82
	—	—			—			—	
	—	—			—			—	

PARTIDAS

SADE, R.Laitán, 800 en 50"2/5, Argentino
CARRIL, O.Ilarione, 800 en 49"2/5, Argentino
SUÑE, E.Bortulé, 800 en 50", Argentino
KAFKIAN FOAL, A.de Arriba; 800 en 48"2/5, Argentino
EL TORMENTO, C.Flores, 800 en 49"4/5, Argentino
CANILLITA, E.Navarro, 800 en 51"2/5, San Isidro
WHITE CARAVAN, G.Sabin, 800 en 50"3/5, San Isidro
DIABLO QUICK, M.Bertorini, 800 en 51"3/5, San Isidro
LE JUSTICIER, M.Escagües, 800 en 49"2/5, San Isidro
GALAPAGOS, E.Jara, 800 en 50", 4ª pista, San Isidro

CHAQUETILLAS

1 Vde. mgs. a ray. vert. col. puñ. y gorra turq.
2 Neg. y col. por mitad. vert. gorra por mitad. col. y neg.
3 Col. cuello, homb. y puñ. vdes. gorra col. lun. vdes.
3aIdem
4 Cza. mgs. y gorra gris
5 Gte. braz. oro, gorra vde.
6 Az. list. fte. y gorra bl.
7 Col. y az. mar. a ray. horiz. gorra azul marino
8 Vde. zigzag neg. y rosa, mgs. vdes. gorra a casc.
9 Gte. hombr. oro, gorra vde. nilo
10 Gte. bda. oro, mgs. gte. gorra azul eléctr.
10aNja. mgs. vdes. braz. col. gorra vde.
11 Turq. marr. a ray. vert. gorra a cascos
12 Blca. estr. vde. nilo, mgs. bl. gorra col.
13 Oro, faja y gorra az. eléctr.
14 Az. y col. a triáng. mgs. azules, gorra a casc.
15 Az. eléctr. y neg. a ray. oblic. mgs. neg. gorra az. eléctr.
16 Mand. estr. y gorra az. mgs. mandarina

KALMUD PAGA UN NIQUEL, Y GANA

7 KALMUD, 56 kilos: Enfrentó a los potrillos más veloces de la temporada, es decir, Dunbar y Sendex y pese a la brava compañía no desentonó. Ahora se lo verá en la categoría de ganador de una y recordando esos refregones con coetáneos que valen hay que mirarlo con mucho respeto. El reloj también es aliado del pensionista de Cassaigne y para los memoriosos va el recuerdo de la velocidad que caracterizó a su padre Kaljerry. En síntesis, las condiciones están dadas para que el del stud Cachito dé clase de ligero a los numerosos oponentes que le saldrán al paso.

16 NIQUEL, 56 kilos: Corrió poco y en todas respondió como un pingo de calidad el hijo de Exactly Native. Hasta tiene una actuación clásica. Fue en su más reciente presentación y salió ileso del entrevero, porque escoltar a dos cuerpos a un potrillo de la talla de Dunbar configura una hazaña y para más datos dejando atrás a Wind Red, que también tenía su cartel de gran veloz. Ahora la porfía será en 1.200 metros y el alargue de distancia puede favorecer a su modalidad de correr. Es contra de mucho riesgo.

15 LUCERO, 56 kilos: Se suceden los arrimes del hijo de Utópico, que por tres veces consecutivas llegó segundo en pruebas del hipódromo de San Isidro y en la última escoltó a Jet Club. En el norte hubiera sido una fija o algo parecido, pero quieren aprovechar lo mucho que anda en estos momentos y lo anotaron en Palermo y de los 1.400 baja a los 1.200 metros. Pero todo puede superar el pupilo de Vigil, que anda para ganar en cualquier terreno y distancia.

PARTIDAS

BONZO, A.Ramos, 800 en 48", pista auxiliar, Argentino
EL CONSTRUCTOR, G.Sena, 600 en 35", 4ª pista, San Isidro
DANESCO, R.Cervantes, 600 en 36"3/5, San Isidro
FALLUTO, J.Valdivieso, 600 en 36", San Isidro
AMADIS, J.Batruni, 600 en 36"2/5, San Isidro
GRAN MELODIC, H.Capano, 500 en 20", 4ª pista, San Isidro

CHAQUETILLAS

1 Gte. lun. y gorra turq.
1aVde. bda. col. mgs. blcas. gorra oro
2 Oro y vde. a ray. horiz. mgs. y gorra neg.
3 Turq. cost. nja. gorra rosa
4 Az. y blca. a ray. vert. gorra a cascos
5 Bl. bda. y cuello viol. mgs. bl. braz. y gorra oro
6 Az. y col. a ray. vert. gorra a cascos
6a Idem
7 Gris y bl. por mitad. horiz. gorra neg.
8 Az. eléctr. flor de lys y gorra neg. borla bl. mgs. az. eléctr.
9 Blca. y vde. a cuadr. gorra col. borla blanca
10 Bl. braz. az. gorra a casc.
11 Nja. estr. en el pecho y gorra negra
12 Y gorra oro, cost. viol.
13 Az. mar. mgs. turq. braz. y gorra oro
14 Oro y gte. zigzag. mgs. y gorra oro
15 Vde. y col. a ray. vert. gorra a cascos
16 Az. dos bdas. y gorra cza.

ARGENTINO — 5ª CARRERA

Pr. DALSENDA — (finaliza 1ª apuesta doble extra) - 1.200 Mts. — A las 15.35

(APUESTAS A GANADOR, LLAVES, ENGANCHE, EXACTA, IMPERFECTA Y TRIFECTA)

4 ULT. PERF.	ANOTADOS	JOCKEY	e/k.	PADRE-MADRE	CUIDADOR
1S — — —	1 EL CONSTRUCTOR	L.González	3/56	Cipayo-Destructore	L.González
4S 1S 0S 4S	1aVERSERO	O.Dominguez	3/56	Vervain-Tumultuosa	E.Perdomo
5A 1A 0A —	2 DANESCO	A.Cervantes	3/56	Roger's Dandy-Egadi	D.Ojeda
6A 6A 1A 6A	3 GANADOR REAL	C.Cáceres	3/56	Angel Real-Gravena	S.Bello
1S 5A 5S —	4 EL PALANQUERO	E.Bortule	3/56	El Verdadero-Palas Atenea	C.Portilla
1A — — —	5 BONZO	A.Ramos	3/56	Bdashd-Wild Violet	J.Vallejos
0L 2L 0S 4L	6 EL DORMILON	D.Dominguez	3/56	Bonpland-Disidente	G.Pedernera
0A 4L 6S 0L	6aMI BRAVO	R.Galloso	3/56	Early Release-Muñeca Brava	Idem
3A 3A 4L 1A	7 KALMUD	H.Libré	3/56	Kaljerry-Mucura	V.Cassaigne
1S 4S 3S 3S	8 DANDY BEAM	J.Alvies	3/56	Beam Sun-Dense Fume	L.Calone
5L 6L 1L 0S	9 MISTER CREST	XX	3/56	Crest Pan-Lady Traffic	R.Cepeda
0S 1S — —	10 TARQUIN	O.Aguirre	3/56	Flintham-Tarquina	J.Martino
3A 1A 2A 3A	11 FALLUTO	J.Valdivieso	3/56	Roger's Dandy-Farana	J.Fregonese
5A 2A 1S 2S	12 AMADIS	J.Batruni	3/56	Pardallo-Clide	A.Maver
0S 1A 0S —	13 BRACK POINT	E.Jara	3/56	Rock of Ages-Briala	L.Vazón
6A 2A 6S 3A	14 GRAN MELODIC	H.Capano-2	3/56	Melodic-La Claridad	A.Aguirre
2S 2S 2S 0S	15 LUCERO	I.Gorrais	3/56	Utópico-Lucasta	A.Vigil
2A 1A 2A —	16 NIQUEL	J.Mansilla	3/56	Exactly Native-Du Bon Agent	H.Luraschi

Candid.: KALMUD (7) — *Enem.: Niquel (16)* — *Sport: Lucero (15)*

Llave Nº 1	Llave Nº 2	Llave Nº 3	Llave Nº 4	Llave Nº 5	Llave Nº 6
1 El C'tructor	2 Danesco	3 G.Real	4 El Palanquero	5 Bonzo	6 El Dormilón
1aVersero	9 M.Crest	8 Dandy Beam	7 Kalmud	12 Amadis	6aMi Bravo
10 Tarquin	14 Gran Melodic	12 B.Point	16 Niquel	15 Lucero	11 Falluto

LAS TRES ULTIMAS ACTUACIONES DE CADA COMPETIDOR

1	1 por 2 cpos. a Con Money 56	G.Sena	55	82.736	en	436.355	58"3/5	S.I.p.	10/6/82
	—	—			—			—	
	—	—			—			—	
1	4 a 13 cpos. de P.King 56	O.Dominguez	55	23.141	en	213.736	59"	S.I.p.	8/6/82
	1 por el pzo. a Pango 56	O.Dominguez	56	35.344	en	448.273	1'11"2/5	S.I.n.	16/5/82
	10 a 6½ cpos. de H.Claro 56	O.Dominguez	55	42.535	en	762.535	57"2/5	S.I.n.	28/2/82
2	5 a 11 cpos. de Dunbar 56	R.Cervantes	55	4.255	en	113.452	55"2/5	Arg.n.	30/6/82
	1 por 1½ cpo. a Taes 56	R.Cervantes	56	22.313	en	172.637	1'12"	Arg.h.	17/6/82
	9 a 11 cpos. de Bonete 56	A.Ferreras	55	3.111	en	273.635	56"2/5	Arg.n.	10/4/82
3	6 a 11 cpos. de Recorredor 56	C.Cáceres	56	3.827	en	131.411	1'37"2/5	Arg.h.	6/6/82
	6 a 13 cpos. de F.de France 55	C.Cáceres	55	2.214	en	172.735	1'28"	Arg.n.	15/5/82
	1 por 2 cpos. a El Kadur 56	C.Cáceres	56	38.767	en	152.433	57"2/5	Arg.n.	24/1/82
4	11 a vs. cpos. de W.Red 56	J.Cervantes	55	7218	en	72.938	48"	L.P.n.	17/1/82
	—	—			—			—	
	—	—			—			—	
5	1 por 3 cpos. a Vator 56	A.Ramos	55	4.816	en	99.512	1'13"2/5	Arg.p.	20/6/82
	—	—			—			—	
	—	—			—			—	
6	7 a 16 cpos. de Dunbar 56	M.Garcia	56	356	en	112.372	55"2/5	Arg.n.	30/6/82
	4 a 4 cpos. de Joselo 55	M.Garcia	56	1.485	en	20.745	1'9"4/5	L.P.p.	17/6/82
	6 a vs. cpos. de Q.King 53	A.Etchart	55	1.451	en	130.463	59"	S.I.n.	8/6/82
6	7 a 13 cpos. de Eli 55	M.Garcia	56	11.605	en	46.015	1'7"2/5	L.P.h.	16/5/82
	2 a 5 cpos. de C.Body 56	M.Garcia	55	12.530	en	121.445	1'13"	L.P.n.	2/5/82
	8 a 14 cpos. de El Pampeanito 50	C.Cáceres	56	2.054	en	279.411	57"4/5	S.I.p.	21/4/82
7	3 a 1½ cpo. de Dunbar 56	H.Libré	55	2.314	en	41.837	1'2"2/5	Arg.n.	29/5/82
	3 a 5 cpos. de Sendex 56	H.Libré	56	7.726	en	123.837	57"2/5	Arg.n.	15/5/82
	4 a 7½ cpos. de Tornasolante 56	C.Sanguinetti	55	14.114	en	52.434	1'13"	L.P.n.	18/4/82
8	1 por 3 cpos. a F.Pagano 56	C.Giussi	54	42.534	en	298.003	58"3/5	S.I.n.	30/5/82
	4 a 3 cpos. de Protagonista 56	C.Giussi	56	38.273	en	278.373	1'4"	S.I.n.	16/5/82
	3 a 3½ cpos. de B.Man 55	C.Giussi	55	162.536	en	527.366	1'31"2/5	S.I.n.	24/4/82
9	9 a 5 cpos. de Emile 56	J.Fernández	56	1.810	en	31.900	1'31"	L.P.p.	27/6/82
	6 a vs. cpos. de Q.Angel 56	J.Cepeda	56	1.180	en	37.700	1'14"	L.P.n.	3/6/82
	1 a 2½ cpos. de Delfus 50	J.Maciel	56	34.865	en	125.055	1'7"4/5	L.P.n.	1/4/82
10	8 a 9 cpos. de D. Monde 55	O.Aguirre	55	123.534	en	283.099	56"2/5	S.I.n.	20/3/82
	1 por 2½ cpos. a M. Vengo 55	O.Aguirre	56	44.243	en	392.839	57"2/5	S.I.n.	28/2/82
	—	—			—			—	
11	5 a 12 cpos. de Bonete 55	V.Valdivieso	55	2.663	en	72.637	1'24"	Arg.p.	9/6/82
	1 por ½ cpo. a Nigua 56	V.Centeno	56	52.434	en	152.437	57"	Arg.n.	23/5/82
	2 a 1 cpo. de Halley 56	E.Jara	55	32.354	en	182.837	57"3/5	Arg.n.	7/5/82
12	5 a 6 cpos. de Kalidoscópico 56	J.Batruni	56	18.273	en	152.634	1' 6"2/5	Arg.n.	13/3/82
	2 a 1½ cpo. de Dunbar 56	J.Batruni	55	11.263	en	283.709	56"	Arg.n.	12/2/82
	1 por 1½ cpo. a Lucero 56	J.Batruni	55	123.635	en	426.358	56"3/5	S.I.n.	31/1/82
13	12 a vs. cpos. de Boran 56	G.Sena	56	12.837	en	617.887	1'36"2/5	S.I.h.	27/6/82
	1 por el pzo. a El Inmigrante 56	G.Sena	55	36.277	en	162.534	1'38"2/5	Arg.p.	14/6/82
	9 a 9 cpos. de Tarquin 56	G.Sena	56	1.999	en	392.738	57"2/5	S.I.n.	28/2/82
14	6 a 13 cpos. de Dunbar 56	V.Centeno	55	3.253	en	41.827	1' 2"2/5	Arg.n.	29/5/82
	2 a 4 cpos. de Sendex 56	V.Centeno	56	22.314	en	182.637	57"3/5	Arg.n.	15/5/82
	6 a 4 cpos. de El Pampeanito 56	V.Centeno	55	52.635	en	297.883	57"3/5	S.I.p.	21/4/82
15	2 a 3 cpos. de J. Club 56	J.Maciel	56	52.634	en	387.993	1'26"2/5	S.I.n.	25/6/82
	2 a 1½ cpo. de Bamako 56	I.Gorrais	55	23.534	en	628.377	1'24"	S.I.h.	22/5/82
	2 a la cab. de El Pampeanito 56	V.Sanguinetti	56	19.827	en	297.883	57"3/5	S.I.p.	21/4/82
16	2 a 2 cpos. de Dunbar 56	J.Mansilla	55	25.446	en	112.343	55"2/5	Arg.n.	20/6/82
	1 por 2 cpos. a Black 55	J.Mansilla	55	42.635	en	119.803	56"	Arg.h.	6/6/82
	2 a ½ cpo. de Falluto 57	J.Mansilla	56	8.273	en	152.439	57"	Arg.n.	23/5/82

TRAPISTA, TIEMPO DE REVANCHA

● Pasó lo del Césped Movedizo
● Hay dos Rivales que Asustan

Se van agotando —podría decirse que están casi "exprimidas"— las instancias de clásicos teóricamente menores para la generación. Y la llegada de las "Pollas" es un hecho en la medida que avanza el almanaque y que nos da en esta reunión palermitana las expectativas de un enfrentamiento para potrancas. Se trata del **"Luis María Campos"**, grupo (¡sin grupo!) II de la escala internacional y nueve nombres con dos yuntas en el partidor millero.

Seguimos con **Trapista**. Convencidos de que el césped pesado fue la peor tortura para la potranca de Parisi y que no significa una mancha llegar 3ª a diez cuerpos de Destination en 1'40"3/5, luego de haber puesto tanta fibra en la arena de Palermo, cuando le rebanó medio pescuezo a Estirada en 1'31"1/5. Y ese día, la cancha estaba fangosa. Por supuesto, que el fogueo de la hija de Francis U. es muy superior, lo que continuó haciendo por los pagos sureños se convierte en lujo para el reloj y la garantía que vuelve a firmarle el "Topo"... para no olvidarse. Seguro que aquí, va a ser otra potranca.

Si no se le cruzan dos peligros como **Miss Keats** y **Triumphal**. La hija de Keats porque al escoltar a Destination en el movedizo césped, ya se adelantó a Trapista. Y por su retorno a la pista metropolitana donde poco pudieron Formativa y Genialidad por cortarle vuelos triunfos en 1'23"1/5 y 1'22"2/5. Un par de cuadras más, no van a representar problemas. Los superará su clase.

Y la de Zarlengo porque "dicen los que saben" que es la mejor potranca del año. Y no lo desmiente su victoria inicial en 1'31"2/5 en Palermo sobre Cantabria o la cómoda repetición por dos cuerpos en 1'36"3/5 en el mismo escenario. Además, las cosas positivas que está haciendo en la cancha, lo que sumado a su sangre de veloz... ¡le abre las puertas para ganar de punta a punta! Va a ser brava la topada pero el peso del fogueo, va a desequilibrar.

Valdivieso se tira a un lance tipo catastrofe: es Hankola.

ARGENTINO — 6ª CARRERA

Pr. GRAL. LUIS MARIA CAMPOS Cl. G.II (comienza 2ª ap. doble extra) - 1.600 Mts. A las 16.10

(APUESTAS A GANADOR, PLACE, LLAVES, EXACTA, IMPERFECTA Y TRIFECTA)

4 ULT. PERF.	ANOTADOS	JOCKEY	e/k.	PADRE-MADRE	CUIDADOR
6S 4A 1S —	1 HANKOLA	J.Valdivieso	3/56	El Gran Capitán-Hanako II	A.Giovanetti
2S 1A 1A 2A	1aMISS KEAT	M.Abregú	3/56	Keats-Miss Bumiputra	D.Pascual
3S 1A 1S 2A	2 TRAPISTA	V.Sanguinetti	3/56	Francis U.-Trap	L.Parisi
3A 2S 0A 1A	3 PETIT BALL	H.Libré	3/56	Snow Ball-Yayun	J.Garcilazo
1S 1S 3A —	4 CALZADORA	E.Bortulé	3/56	Pepenador-Por Cábala	L.Crosato
0S 3A 1A 3A	5 INDIA SEDUCTIVA	E.Liceri	3/56	Potro-Susuerte	F.Hilarrachea
0S 1A 1A 1A	5aLA KERMESSE	H.Costantino	3/56	Hail of Fame-Keepsake	Idem
1A — — —	6 FRAU NINFA	M.Lezcano	3/56	Frari-Nimoise	A.Castro
1A 1A 4A —	7 TRIUMPHAL	R.Laitán	3/56	Logical-Trinidad	C.Zarlengo

Candid.: TRAPISTA (2) *Enem.: Miss Keats (1A)* *Sport: Triumphal (7)*

Llave Nº 1	Llave Nº 2	Llave Nº 3	Llave Nº 4	Llave Nº 5	Llave Nº 6
1 Hankola 1aMiss Keats	2 Trapista	3 P.Ball 6 Frau Ninfa	4 Calzadora	5 I.Seductiva 5aLa Kermesse	7 Triumphal

LAS TRES ULTIMAS ACTUACIONES DE CADA COMPETIDOR

1	6 a 12 cpos. de Destination 55	O.Zapata	55	85.689	en	635.330	1'40"2/5	S.I.n.	19/6/82
	4 a 3 cpos. de Trapista 56	J.Valdivieso	56	18.972	en	125.858	1'31"1/5	Arg.f.	9/5/82
	1 por 2½ cpos. de Palmaresa 55	J.Valdivieso	55	105.330	en	367.910	1'9"	S.I.n.	6/3/82
1	2 a 6 cpos. de Destination 55	M.Abregú	55	85.689	en	635.330	1'40"2/5	S.I.h.	19/6/82
	1 por 2½ cpos. de Genialidad 55	J.Valdivieso	55	36.740	en	106.822	1'22"2/5	Arg.n.	23/5/82
	1 por 5½ cpos. de Formativa 55	J.Valdivieso	55	36.316	en	174.452	1'23"1/5	Arg.n.	10/4/82
2	3 a 10 cpos. de Destination 55	V.Sanguinetti	55	186.579	en	635.330	1'40"2/5	S.I.p.	19/6/82
	1 por ½ pzo. de Estirada 56	V.Sanguinetti	56	27.678	en	125.858	1'31"1/5	Arg.f.	19/6/82
	1 por ¾ cpo. de La Embajada 55	V.Sanguinetti	55	55.288	en	556.012	1'21"3/5	S.I.n.	11/4/82
3	3 a 2¼ cpos. de Trimphal 55	H.Libré	55	4.152	en	151.826	1'36"3/5	Arg.h.	26/6/82
	2 a 2½ cpos. de Tanoth 56	H.Libré	56	19.448	en	511.214	1'28"1/5	S.I.p.	8/6/82
	7 a 8½ cpos. de Miss Keats 55	J.L.Fernández	55	6.744	en	106.822	1'22"2/5	Arg.n.	23/5/82
4	1 por 4½ cpos. de Country Val 55	V.Sanguinetti	55	51.407	en	225.191	57"3/5	S.I.p.	5/6/82
	1 por 1 cpo. de P.Ciud 55	V.Sanguinetti	55	78.162	en	362.201	57"	S.I.n.	12/5/82
	3 a 1½ cpo. de I.Seductiva 55	V.Sanguinetti	55	47.664	en	202.886	58"2/5	Arg.n.	2/5/82
5	9 a 16 cpos. de Destination 55	H.Costantino	55	5.126	en	635.330	1'40"2/5	S.I.p.	19/6/82
	3 a 5½ cpos. de Miss Keats 55	H.Costantino	55	5.300	en	106.822	1'22"2/5	Arg.n.	23/5/82
	1 por ½ cpo. de G.Dream 55	H.Costantino	55	49.338	en	202.886	58"2/5	Arg.n.	2/5/82
5	9 a 10¼ cpos. de Trapista 55	H.Costantino	55	157.055	en	556.012	1'21"3/5	S.I.n.	11/4/82
	1 por 2½ cpos. de Trapista 55	H.Costantino	55	52.686	en	184.564	1'4"	L.P.n.	7/3/82
	1 por 3 cpos. de M.Press 55	H.Costantino	55	12.120	en	153.628	57"2/5	Arg.n.	6/2/82
6	1 por 2 cpos. de D.Sauvage 55	M.Lezcano	55	9.172	en	74.548	1'37"2/5	Arg.h.	18/6/82
	—	—			—			—	
	—	—			—			—	
7	1 por 2 cpos. de T.Bar 55	J.Valdivieso	55	46.826	en	151.826	1'36"3/5	Arg.n.	26/6/82
	1 por 2 cpos. de Cantabria 56	J.Valdivieso	56	45.730	en	149.826	1'31"2/5	Arg.n.	23/4/82
	4 a 7 cpos. de L.Mary 55	V.Centeno	55	45.074	en	159.102	1'4"1/5	Arg.n.	27/2/82

CHAQUETILLAS

1 Azul y colorada a rayas verticales, mangas y gorra blanca
1aIdem
2 Oro, mgs. blcas. gorra vde.
3 Turq. y marr. a ray. vert. gorra a casc.
4 Oro, marr. y oro horiz. gorra col.
5 Oro, circ. neg. gorra neg. lun. oro
5aIdem
6 Oro y az. mar. por mitad. horiz. gorra rosa
7 Blca. braz. y gorra col.

SINTETIZANDO

El mejor candidato
GALAPAGOS
La mejor corrida
CALZADORA, 1.600 en 1'39"3/5, Argentino
Buena combinación
LIVERPOOL- GRANADO
El desquite
TRAVOLTA

PARTIDAS

INDIA SEDUCTIVA, E.Liceri, 800 en 50", Argentino
LA KERMESSE, H.Costantino, 800 en 49"2/5, Argentino
TRIUMPHAL, R. Laitán, 800 en 49"2/5, Argentino.
HANKOLA, J.Valdivieso, 800 en 50"3/5, San Isidro
FRAU NINFA, M.Lezcano, 800 en 51"2/5, 4ª Pista San Isidro

PRONOSTICOS DE NUESTROS CRONOMETRISTAS Y DE PUBLICACIONES

Nombre	1ª Carrera	2ª Carrera	3ª Carrera	4ª Carrera	5ª Carrera	6ª Carrera	7ª Carrera	8ª Carrera	9ª Carrera	10ª Carrera	11ª Carrera
CRONICA	**Apoteosis**	**G'tarreante**	**Banymast**	**Galápagos**	**Kalmud**	**Trapista**	**Liverpool**	**Kolyma**	**P.Azul**	**Granado**	**Cadernetao**
D'Arezzo	Apoteosis	Seriedad	M.Pap	Galápagos	Níquel	*Triumphal*	*Liverpool*	Kolyma	P.Azul	Granado	Cadernetao
May	Maloca	G'tarreante	Banymast	Galápagos	Bonzo	Trapista	Liverpool	Kolyma	P.Azul	Granado	Cadernetao
Américo	Maloca	Seriedad	Banymast	Galápagos	Bonzo	Trapista	Liverpool	A.Music	Molino	Granado	Cadernetao
Argañaraz	Apoteosis	G'tarreante	M.Pap	Galápagos	Bonzo	Trapista	Liverpool	Kolyma	Molino	Granado	Cadernetao
Palermo	Apoteosis	G'tarreante	Banymast	Galápagos	Kalmud	Trapista	Liverpool	Kolyma	P.Azul	Granado	Cadernetao

LIVERPOOL TIRARA GAS HILARANTE

6 LIVERPOOL, 57 kilos: Reprisando derrotó espectacularmente a Happy Dollar en la recta palermitana por cuatro cuerpos en 57"4/5. En su segunda presentación en 800 metros más, repitió con más facilidad venciendo por siete cuerpos a Tirol en 1'11"1/5. Se largó a correr en forma y aquí tiene otra oportunidad para repetir esas dos victorias, aunque sus rivales sean otros, ya que en ambas le quedó "rollo" suficiente para continuar acumulando éxitos.

15 HILARANTE, 57 kilos: Al igual que el anterior, insinuó en sus comienzos aptitudes para destacarse a menudo. Pero sus problemas físicos no le permitieron una actuación más continuada. De cualquier forma asoma como una de las sorpresas más probables y su cuidador se ha esmerado para devolverlo con un estado impecable y la segurola del "Topo".

3 DON QUICK, 57 kilos: Cuando paga bien es cuando corre mejor. Viene de llegar segundo de Prince Pronto a ½ pescuezo viniendo en el fondo del lote y atropellando por el lado interior. Ahora serán 200 metros más que lo pueden favorecer en su atropellada. Atención que si le hacen un desarrollo violento los puede pasar por arriba de los 300 a la raya. Porque todo es correcto en su preparación y la partida de 43"2/5 que ofrecemos en el reloj, fue demasiado cómoda. Paga "un fangote". ¡Atenti...!

PARTIDAS

INCAPAZ, R.Riveiro, 700 en 44"2/5, Argentino
DON QUICK, C.Labeque, 700 en 43"2/5, San Isidro.
LIVERPOOL, H.López, 700 en 43" en la Pista de Tierra, San Isidro.
KYOTO, M.Lezcano, 700 en 44"2/5, San Isidro.
TUDOR LAD, R.Díaz, 700 en 43"2/5, San Isidro.
NOTEOLVIDO, H.Barrera, 700 en 44"2/5, San Isidro.
HILARANTE, V.Sanguinetti, 700 en 43"2/5, San Isidro.

CHAQUETILLAS

1 Bl. y oro a ray. vert. gorra azul, p. oro
2 Col. az. y col. horiz. gorra col. b. blanca
3 Col. lun. y mgs. azul electr. gorra a case.
4 Viol. gorra vde.
5 Neg. cost. oro, gorra vde.
6 Vde. nilo y az. zigzag, mgs. y gorra vde. nilo
7 Vde. nilo, romb. y gorra neg. mgs. vde. nilo
7aBlca. (V) col. mgs. bl. puñ. col. gorra zigzag
8 Vde. faja nja. gorra col.
8aGte. hombr. nja. gorra turq.
9 Oro, viol. y oro horiz. gorra violeta
10 Nja. mgs. az. gorra a case.
10aOro, faja y gorra azul electr.
11 Bl. cost. neg. gorra az.
12 Blca. y az. por mitad. vert. mgs. blcas. gorra oro
13 Neg. bda. nja. gorra azul
14 Viol. blca. y viol. horiz. gorra blanca
15 Neg. mgs. az. electr. gorra col.
16 Lila y az. a cuadr. gorra col.

ARGENTINO — 7ª CARRERA

Pr. CARAMBA (finaliza 2ª apuesta doble extra) - 1.400 Mts. **A las 16.45**

(APUESTAS A GANADOR, LLAVES, ENGANCHE, EXACTA, IMPERFECTA Y TRIFECTA)

4 ULT. PERF.	ANOTADOS	JOCKEY	c/k.	PADRE-MADRE	CUIDADOR
0A 0S 0S 3A	1 VIÑADOR	J.Banega-2	6/57	Cipol-Vinland	A.Spandrio
6S 0S 0A 2L	2 TAHUILCO	C.Sanguinetti	5/57	True Vit-Chita Tic	M.Pereyra
2A 4S 1A 3S	3 DON QUICK	C.Labeque-3	5/57	Double Quick II-Dear Bluff	G.Rivero
0A 0S 4A 0S	4 MUNICH	no correrá	6/57	Marronier-Heidy	J.Pereyra
3A 0A 3L 3A	5 DESAMORADO	J.Benitez	5/57	Snow Festival-Divine Comedie	J.Ada
1A 1A 0S 3S	6 LIVERPOOL	M.López-2	5/57	Entrelazado-Lustrosa	J.Antognozzi
0A 0S 0S 0A	7 EL DURO	no correrá	5/57	Entredicho-Peseta	H.Striglio
1A 3A 3A 2A	7aKYOTO	no correrá	5/57	Kazan-Abusiva	A.Castro
6L 0S 4L 3L	8 TUDOR LAD	R.Díaz-4	5/57	El Gran Capitán-Tudoresque	A.Cabrera
0S 0S 0A 4L	8aTUPAMBAY	P.Rodriguez-4	6/57	Bit Honor-Dura Lex	Idem
2L 1L 0S 1L	9 SINOVIAL	G.Retorto-2	5/57	Thio-Sinovia	J.Milán
5S 6A 4S 4A	10 ALADIN	XX	5/57	Cambremont-Fantasista	A.Giovanetti
6S 2A 2A 6S	10aEAST POINT	H.Libré	6/55	Make Money-Punta Arenas	J.Maldotti
6A 1S 2A 4A	11 CARANCANFUN	H.Prieto	5/57	Ocean Bar-Careergua	P. Roger Díaz
0S 0A 5S 0A	12 NOTEOLVIDO	H.Barrera-4	6/57	Neurólogo-Twins	A.Grassi
0A 1S 3S 2A	13 INCAPAZ	R.Riveiro-2	6/57	Bols-Thanana	E.Braga
5S 1S 5A 3S	14 WHIZ KID	R.Ramallo-3	5/57	Bolt-Whiskera	J.Burunzugaray
5A 0S 1A 4A	15 HILARANTE	V.Sanguinetti	5/57	Practicante-Hone-Suckle	C.Ferro
1L 0L 0S 0S	16 PAGARE	A.Rivero-4	8/57	Ario-Ana Rosa	T.Iparraguirre

Candid.: LIVERPOOL (6) *Enem.: Hilarante (15)* *Sport: Don Quick (3)*

Llave Nº 1	Llave Nº 2	Llave Nº 3	Llave Nº 4	Llave Nº 5	Llave Nº 6
1 Viñador			4 Munich		
7 El Duro	2 Tahuilco	3 Don Quick	9 Sinovial		6 Liverpool
7aKyoto	8 T.Lad	10 Aladin	13 Incapaz	5 Desamorado	12 Noteolvido
16 Pagaré	8aTupambay	10aE.Point	15 Hilarante	11 Carancanfun	14 Whiz Kid

LAS TRES ULTIMAS ACTUACIONES DE CADA COMPETIDOR

1	9 a vs. cpos. de Frontal 56	J.Banega	55	7.663	en	225.343	1'41"2/5	S.I.n.	18/6/82
	11 a 7 cpos. de El Nevado 56	J.Banega	56	12.635	en	828.377	1'25"2/5	S.I.n.	30/5/82
	3 a 3 cpos. de Falcon II 56	J.Banega	55	12.736	en	251.473	1'51"	Arg.n.	23/5/82
2	6 a 7½ cpos. de Seminarista 56	C.Sanguinetti	56	21.455	en	826.377	1'22"2/5	S.I.n.	25/5/82
	2 a 9 cpos. de Vasily 56	M.Cañedo	55	6.253	en	422.536	1'35"2/5	S.I.n.	5/5/82
	11 a vs. cpos. de S. y Pampa 56	M.Cañedo	56	1.253	en	143.523	1'24"	Arg.n.	7/4/82
3	2 a ½ pzo. de P. Pronto 56	C.Labeque	55	7.263	en	183.736	1'12"	Arg.p.	4/6/82
	4 a 5 cpos. de Seminarista 56	C.Labeque	56	62.736	en	826.377	1'22"2/5	S.I.n.	25/5/82
	1 por 1 cpo. a S. Dancer 56	C.Labeque	55	12.311	en	142.536	1'12"2/5	Arg.n.	16/4/82
4	12 a vs. cpos. de Tafetan 56	I.Gui'es	56	2.534	en	235.645	57"3/5	Arg.n.	3/7/82
	11 a 5 cpos. de S. Mano 57	R.Galloso	55	42.837	en	763.524	1'24"	S.I.n.	5/2/82
	4 a 3 cpos. de Jupiter 56	R.Galloso	54	9.273	en	172.534	1'14"2/5	Arg.n.	25/10/81
5	3 a 1½ cpo. de Tafetan 56	J.Benitez	56	21.373	en	235.645	57"3/5	Arg.n.	3/7/82
	9 a vs. cpos. de G. Pelete 56	M.Mercau	55	5.288	en	192.838	1'36"2/5	Arg.n.	19/5/82
	3 a 11 dpos. de Milimil 56	M.Plana	56	21.453	en	166.273	1'42"	L.P.p.	11/5/82
6	1 por 7 pcos. a Tirol 56	G.Sena	55	12.736	en	143.524	1'11"2/5	Arg.h.	28/6/82
	1 por 4 cpos. a La Dollar 56	M.López	56	12.635	en	79.883	57"3/5	Arg.h.	18/6/82
	6 a 3 cpos. de Planning 56	M.López	55	42.336	en	217.837	1'24"2/5	S.I.n.	29/1/82
7	10 a vs. cpos. de H. Vinot 56	S.González	56	596	en	147.868	1'37"3/5	Arg.n.	28/7/82
	10 a 13 cpos. de Vasily 56	P.Molina	53	1.366	en	422.279	1'35"2/5	S.I.n.	5/5/82
	16 a vs. cpos. de C. Bluff 56	C.Alvarez	50	2.116	en	528.495	1'33"4/5	S.I.n.	17/4/82
7	1 por 1 cpo. a Charozar 56	MLezcano	56	31.818	en	129.330	1'36"3/5	Arg.n.	16/4/81
	3 a 3 cpos. de Martin D 56	MLezcano	56	19.142	en	70.014	1'25"2/5	Arg.n.	27/3/81
	3 a 2½ cpos. de Pivote 50	MLezcano	56	13.410	en	113.450	1'15"3/5	Ar	4/2/81
8	6 a 11 cpos. de Iberico 56	R.Diaz	55	7.253	en	172.838	1'31"	L.P.p.	27/6/82
	11 a vs. cpos. de Seminarista 56	H.Blanco	56	4.253	en	826.378	1' 2"2/5	S.I.n.	25/5/82
	10 a vs. cpos. de Flinthe 56	H.Blanco	55	4.253	en	214.535	1' 1"2/5	L.P.f.	16/5/82
8	8 a 4 cpos. de El Nevado 56	W.Serrudo	54	7.263	en	872.737	1'25"2/5	S.I.n.	30/5/82
	7 a 4 cpos. de F. Jet 56	P.Rodriguez	55	2.534	en	426.355	59"2/5	S.I.p.	14/5/82
	7 a 11 cpos. de Petrolera II 56	C.Miguez	54	1.283	en	213.454	58"2/5	Arg.n.	2/5/82
9	2 a 2½ cpos. de Iberico 56	G.Retorto	55	13.425	en	173.827	1'31"	L.P.p.	27/6/82
	1 por 4 cpos. de Tendikan 56	G.Retorto	56	6.253	en	726.388	1'25"2/5	L.P.n.	23/6/82
	8 a vs. cpos. de Finita 56	G.Retorto	51	4.253	en	87.664	1'15"	S.I.n.	11/4/82
10	5 a 2½ cpos. de Shiskebad 56	J.Valdivieso	54	172.635	en	726.255	1'37"2/5	S.I.n.	4/7/82
	6 a 13 cpos. de G. Pelete 56	J.Valdivieso	54	13.425	en	192.837	1'36"2/5	Arg.n.	19/5/82
	4 a 2½ cpos. de Vasily 56	J.Valdivieso	54	52.634	en	422.635	1'35"2/5	S.I.n.	5/5/82
10	6 a 13 cpos. de R.J. Roll 56	H.Libré	56	76.698	en	352.439	1' 7"2/5	S.I.n.	22/6/82
	2 al pzo. de En Rey 56	H.Libré	55	26.354	en	162.738	1'12"2/5	Arg.p.	9/6/82
	2 a ½ cpo. de El Patriarca 56	H.Libré	56	32.534	en	128.373	1'12"2/5	Arg.n.	21/5/82
11	6 a 13 cpos. de H. Knot 56	J.Michelli	55	3.154	en	142.635	1'37"2/5	Arg.h.	28/6/82
	1 por ¾ cpo. a Renuevo 56	J.Michelli	56	62.534	en	298.003	1'11"2/5	S.I.p.	5/6/82
	2 a 6 cpos. de El Feroz 56	J.Michelli	55	13.345	en	166.253	1'23"2/5	Arg.n.	21/5/82
12	7 a vs. cpos. de Frontal 56	H.Guias	55	11.726	en	229.383	1'41"	S.I.n.	18/6/82
	12 a vs. cpos. de W. Flower 56	H.Guias	54	6.253	en	192.839	1'25"	Arg.n.	7/5/82
	5 a 4 cpos. de S. Diver 56	H.Guias	56	17.263	en	392.839	1'37"2/5	S.I.n.	30/4/82
13	10 a vs. cpos. de E. Track 56	J.Benitez	55	4.263	en	187.884	1'51"2/5	Arg.n.	30/6/82
	1 por ¾ cpo. a Minyas 56	J.Benitez	54	52.437	en	426.355	1'45"	S.I.p.	10/6/82
	3 a 1½ cpo. de Plutarquito 56	J.Benitez	55	37.263	en	918.883	1'39"2/5	S.I.n.	25/5/82
14	5 a 5 cpos. de Seminarista 56	R.Ramallo	56	52.434	en	826.378	1'22"2/5	S.I.n.	25/5/82
	1 por la cab. a Jano 56	R.Ramallo	55	42.837	en	616.758	1' 9"2/5	S.I.n.	28/3/82
	5 a 5 cpos. de Diapason 56	R.Riveiro	55	7.263	en	134.114	1'13"2/5	Arg.n.	7/3/82
15	5 a 9 cpos. de T. Park 56	R.Sossi	55	12.354	en	298.303	1'11"2/5	Arg.n.	27/12/81
	16 a vs. cpos. de Izustarry 56	V.Sanguinetti	56	72.836	en	6.117.576	1'21"2/5	S.I.n.	6/12/81
	1 por 2½ cpos. a No Me Rindo 56	V.Sanguinetti	55	182.738	en	253.437	1'11"2/5	Arg.n.	8/11/81
16	1 por ½ pzo. a B. Pop 56	A.Rivero	56	1.453	en	65.662	1'19"2/5	L.P.f.	20/6/82
	13 a 19 cpos. de Fantosmas 56	H.Flacon	55	2.155	en	182.637	1' 7"2/5	L.P.n.	25/2/82
	10 a 13 cpos. de S. Diver 56	A.Rivero	56	6.253	en	472.839	1'38"2/5	S.I.p.	13/2/82

KOLYMA, ENVIDIADA POR EL LOTE

5 KOLYMA, 57 kilos: Más regularidad no se le puede pedir a la hija de Keenly que siempre anda prendida en los primeros puestos. Aquí se le presenta una inmejorable oportunidad para salir de perdedora ya que las rivales que le toca enfrentar no han alcanzado los méritos que ella tiene.

14 KILA BAR, 57 kilos: Se inició en la arena palermitana con un quinto puesto de India Arara a 7½ cuerpos jugada con singular confianza. Cambió de escenario y nuevamente otro quinto puesto de Plegadiza en el césped a 2½ cuerpos, también con fuerte opinión. Ya costó dos metejones grandes y la tercera puede ser la decisiva para dar desquite aprovechando sus progresos y la largada exterior

3 AMBAR MUSIC, 57 kilos: Las dos únicas actuaciones cumplidas por la pupila de Bello en el césped sanisidrense le valieron dos terceros puestos de Vania y Ekaterina. Le dieron un pequeño descanso de tres meses y como ya está nuevamente con los diez puntos cambian de terreno con la esperanza de que supere ampliamente esas dos actuaciones

ARGENTINO — 8ª CARRERA

Pr. ENVIDIADA (comienza 3ª apuesta doble extra) - 1.000 Mts. **A las 17.30**

(APUESTAS A GANADOR, PLACE, LLAVES, EXACTA, IMPERFECTA Y TRIFECTA)

4 ULT. PERF.	ANOTADOS	JOCKEY	e/k.	PADRE-MADRE	CUIDADOR
0S — — —	1 GO GO GIRL	H.Blanco-3	4/57	Snow Tiger-Por Song	J.Lema
5S 4S 5A 2S	2 JUST IN SIGHT	no correrá	4/57	Sir Bold-De Visu	J.Rodas
3S 3S — —	3 AMBAR MUSIC	C.Cáceres	4/57	Carentin-Snow Ambar	S.Bello
0S 0A 0S 6A	3aANNEMIE	M.López-3	4/57	Country Doctor-Engañadora	J.Antognozzi
0S 0A 0A 0A	4 LA MAROZIA	E.Navarro	4/57	Mariache-Rancha Vieja	A.Castro
2A 6A 3A 2A	5 KOLYMA	M.Sarati	4/57	Keenly-Gerena	J.Alvariza
0A 0A 5A —	6 JAM	E.Tasende	4/57	Ex Libris-Endulcina	G.Cervi
0S 4L 0S —	6aLUNA ROSA	V.Centeno	4/57	Sloop-Verde Luna	H.Casalotti
0S 0A 0A —	7 ARROYEÑA	R.Latorre-4	4/57	El Espía-Begonia Pilla	J.Uyemas
0S OS — —	7aCORRERIA	H.Prieto	4/57	Laramie Trail-Contienda	A.Haim
0S 6A 2L 0S	8 THETIS	no correrá	4/57	Salk-Thei San	R.Montero
0L 5L 0L 0L	9 SMALL ARRET	H.Totoricagüena	4/57	Mirebeau-La Petit Arret	T.Quiroga
6A 0S — —	10 POLYNESIA	E.Bortulé	4/57	El Gran Capitán-Pappea	H.Suárez
0A — — —	11 MISS FORLI	O.Ilarione	4/57	Sweet Forli-Pumice	N.Arguello
0A — — —	12 SORPRESA	P.Sahagian	4/57	Copernal-Socompa	R.Bayardi
3A 0S 2A 5A	13 ROVILLA	A.Cervantes	4/57	Roger's Dandy-Vervilla	D.Ojeda
5S 5A — —	14 KILA BAR	A.Etchart	4/57	Ocean Bar-Kalonga	A.Longo
4S 0S 0S 4S	15 DOIRE	no correrá	4/57	Donsha-Pretty Melody	E.Elicabide
4L — — —	16 FLOR SOLA	A.Madotta	4/57	Luck Painter-Lueña	J.Pantanalli
3S 2S 4A 0A	17 SONECA	E.Romero-4	4/57	Biscay-La Sinoda	E.Romero

Candid.: KOLYMA (5) *Enem.: Kila Bar (14)* *Sport: Ambar Music (3)*

Llave Nº 1	Llave Nº 2	Llave Nº 3	Llave Nº 4	Llave Nº 5	Llave Nº 6
	2 J. in Sight		4 La Marozia		
1 Go Go Girl	8 Thetis	3 A.Music	10 Polynesia	5 Kolyma	6 Jam
7 Arroyeña	15 Doire	3aAnnemie	11 M.Forli	9 S.Arret	6aLuna Rosa
7aCorreria	15aFlor Sola	13 Rovilla	14 Kila Bar	16 Soneca	12 Sorpresa

LAS TRES ULTIMAS ACTUACIONES DE CADA COMPETIDOR

1	10 a 10 cpos. de Gran Victoria 56	H.Blanco	53	3.051	en	357.356	1'11"3/5	S.I.p.	5/6/82
	—	—			—			—	
	—	—			—			—	
2	5 a 4 cpos. de Demisel 56	V.Centeno	56	22.892	en	158.960	58"1/5	S.I.n.	2/7/82
	4 a 3½ cpos. de Vanguita 56	R.Rivelro	56	64.670	en	307.694	1' 1"3/5	S.I.p.	22/6/82
	5 a 5 cpos. de Yerlaine 56	V.Centeno	56	18.412	en	163.930	58"	Arg.p.	9/6/82
3	3 a 7½ cpos. de Ekaterina 56	C.Pezoa	56	88.232	en	362.747	56"	S.I.n.	2/4/82
	3 a 4½ cpos. de Vania 54	C.Pezoa	56	31.694	en	701.949	56"3/5	S.I.n.	6/3/82
	—	—			—			—	
3	3 a 4½ cpos. de S. Prel 56	M.López	50	45.570	en	487.359	59"2/5	S.I.n.	2/7/82
	7 a 8 cpos. de C. Mast 56	M.López	56	1.234	en	143.470	58"	Arg.p.	9/6/82
	7 a 7 cpos. de Opalina 56	M.López	53	34.070	en	475.369	58"	S.I.n.	30/5/82
4	7 a 13½ cpos.d e Nashville 57	H.Prieto	57	6.088	en	476.293	57"	S.I.n.	2/7/82
	8 a 12 cpos. de Patichola 56	D.Orcellet	56	5.860	en	73.472	1'10"2/5	Arg.n.	26/6/82
	8 a 9½ cpos. de Racacha 56	J.Batruni	56	9.840	en	190.950	1'38"2/5	Arg.n.	11/an/81
5	2 a ½ cpo. de Yerlaine 56	M.Sarati	56	22.814	en	163.930	58"	Arg.p.	9/6/82
	6 a 9 cpos. de Shady 56	A.Vella	52	33.894	en	208.672	1'11"	Arg.n.	23/5/82
	3 a ½ cpo. de Sadie 56	R.Ausili	56	15.202	en	71.908	59"3/5	Arg.f.	9/5/82
6	7 a 9½ cpos. de Xandrina 56	E.Tasende	56	27.712	en	131.090	1'13"1/5	Arg.n.	5/9/82
	9 a 10 cpos. de Benrisa 56	E.Tasende	56	6.112	en	92.912	57"1/5	Arg.n.	22/8/81
	5 a 17 cpos. de Bartica 55	E.Tasende	55	8.084	en	137.806	1' 1"1/5	Arg.n.	14/6/82
6	12 a 11½ cpos. de Spring 52	V.Centeno	56	27.109	en	443.701	56"3/5	S.I.n.	5/3/82
	4 a 9½ cpos. de Transnakia 54	C.Labeque	53	11.425	en	175.210	1'10"2/5	L.P.n.	7/2/82
	16 a 21½ cpos. de Cobradora 56	F.Baigorria	56	5.024	en	309.473	1'22"1/5	S.I.n.	17/10/81
7	13 a vs. cpos. de Vanguita 56	J.Igarategui	56	298	en	307.694	1' 1"3/5	S.I.p.	22/6/82
	11 a 14½ cpos. de I. Arará 56	A.Maugeri	56	134	en	156.498	57"2/5	Arg.n.	7/5/82
	18 a vs. cpos. de Andes 56	A.Maugeri	55	360	en	229.348	57"2/5	Arg.n.	25/4/82
7	13 a 9½ cpos. de Demisel 57	H.Prieto	57	5.862	en	158.980	58"1/5	S.I.n.	2/7/82
	9 a 10½ cpos. de La Sencilla 56	H. Prieto	56	40.784	en	412.422	58"	S.I.n.	30/5/82
	—	—			—			—	
8	8 a 6 cpos. de Demisel 57	R.Galloso	57	876	en	158.980	58"1/5	S.I.n.	2/7/82
	2 a 1 cpo. de Atenazada 53	J.Burgois	54	4.550	en	62.530	1'11"3/5	L.P.f.	10/6/82
	11 a 5¾ cpos. de Dasty 56	J.Abregu	56	7.053	en	509.774	58"	S.I.n.	1/5/82
9	9 a 14 cpos. de Despejada 56	H.Totoricagüena	56	11.640	en	264.295	1'11"	L.P.p.	11/5/82
	5 a 5½ cpos. de F.Sandalia 52	H.Totoricagüena	56	2.020	en	98.695	1'7"4/5	L.P.n.	29/4/82
	13 a 19½ cpos. de Faraona 56	N.Bortulé	56	2.205	en	67.290	1'15"	L.P.n.	18/4/82
10	6 a 5 cpos. de Sadie 56	J.Sampertini	56	754	en	71.908	59"3/5	Arg.f.	9/5/82
	12 a vs. cpos. de S.Traba 56	E.Bortulé	56	35.410	en	442.633	57"	S.I.n.	20/1/82
	—	—			—			—	
11	12 a vs. cpos. de B.Bella 56	R.Galloso	56	1.502	en	206.468	1'14"2/5	Arg.n.	3/3/82
	—	—			—			—	
	—	—			—			—	
12	7 a 10 cpos. de D.Treat 56	P.Garnica	56	4.032	en	173.682	1'4"2/5	Arg.n.	14/2/82
	—	—			—			—	
	—	—			—			—	
13	3 a 6 cpos. de Patichola 56	R.Cervantes	56	9.976	en	73.472	1'10"2/5	Arg.h.	26/6/82
	10 a vs. cpos. de Vanguita 56	C.Pintos	56	46.540	en	307.694	1'1"3/5	S.I.p.	22/6/82
	2 a ¾ cpo. de C.Nast 56	C.Pintos	55	14.370	en	143.470	58"	Arg.p.	9/6/82
14	5 a 2½ cpos. de Plegadiza 53	A.Etchart	56	81.047	en	553.849	58"4/5	S.I.n.	16/6/82
	5 a 7½ cpos. de I.Arara 56	A.Etchart	56	39.954	en	156.498	57"2/5	Arg.n.	7/5/82
	—	—			—			—	
15	4 a 7½ cpos. de Qué Martes 56	M.Sarati	56	18.854	en	577.869	57"4/5	S.I.n.	30/5/82
	7 a 9 cpos. de Abonadora 56	G.Retorto	54	11.747	en	423.318	57"2/5	S.I.n.	2/4/82
	9 a 7¾ cpos. de Sin Leader 56	E.Bortulé	56	22.258	en	448.117	58"1/5	S.I.p.	20/2/82
15	4 a 11½ cpos. de Rima 56	R.Pastor	52	1.180	en	51.700	1'19"2/5	L.P.f.	20/6/82
	—	—			—			—	
	—	—			—			—	
16	3 a 5½ cpos. de Cerviña 56	V.Centeno	56	24.340	en	254.331	1'2"1/5	S.I.p.	22/6/82
	2 a 1 cpo. de Plegadiza 53	V.Centeno	56	24.602	en	553.849	58"4/5	S.I.n.	16/5/82
	4 a 2 cpos. de La Presencia 56	V.Centeno	56	5.140	en	227.790	58"3/5	Arg.n.	25/4/82

PARTIDAS

KOLYMA, M.Sarati, 500 en 30"2/5, Argentino.
ARROYEÑA, R.Latorre, 500 en 30"1/5, Argentino.
SORPRESA, P.Sahagian, 500 en 30"2/5, Argentino.
ANNEMIE, H.López, 500 en 31"2/5, Tierra, San Isidro.
JAM, E.Tasende, 600 en 36"3/5, San Isidro.
ROVILLA, R.Cervantes, 500 en 30"3/6, San Isidro.
KILA BAR, A.Etchart, 500 en 29", San Isidro.
SONECA, E.Romero, 500 en 30", San Isidro.

CHAQUETILLAS

1 Turq. mgs. viol. a ray. vert. turq. gorra viol.
2 Y gorra vde. faja oro
3 Turq. cost. nja. gorra rosa
3aBlca. circ. neg. gorra blca. lun. neg.
4 Blca. (V) Col. mgs. blcas. pun. col. gorra azul mar.
5 Cza. braz. y gorra oro
6 Viol. mgs. a list. rosa, gorra cereza
6aBlca. dos bdas. col. mgs. y gorra az. eléctr.
7 Neg. estr. vde. nilo, gorra a cascos
7aNja. hombr. y gorra vde.
8 Lila y az. a cuadr. gorra col.
9 Oro y neg. a ray. oblic. gorra colorada
10 Nja. lun. y gorra marr.
11 Neg. gorra lila
12 Az. mar. cruz de lorena oro, gorra az. mar. b. oro
13 Az. eléctr. bda. col. gorra neg.
14 Vde. faja nja. gorra col.
15 Vde. y oro a ray. horiz. mgs. y gorra gris
15aVde. nilo, romb. y gorra neg. mgs. vde. nilo
16 Gris, mgs. turq. gorra marr.

PINO AZUL, CONTRATO CON EL DISCO

4 PINO AZUL, 57 kilos: Ganadores de una carrera se enfrentarán en esta prueba de 1.400 metros. Varios poseen chance parecida, por lo que eligiendo por impresión nos quedamos con el pupilo de Irusta. Y no es por otra parte un capricho, pensando en esa corrida de 1'28" y chirolas realizada por el hijo de Matun, que no ha hecho otra cosa que afirmarlo en sus pretensiones. El compromiso ofrece sus bemoles, pero pese a todo le resulta favorable.

8 CONTRATANTE, 57 kilos: Reaparece el pensionista de Carlos Ferro con el aval que le acuerda su buen desempeño en las mañanas de ensayo de San Isidro. Ya se cotejó con Pino Azul, que lo aventajó desde una de las posiciones del marcador, pues ninguno de los dos fue el ganador. Sanguinetti se apilará en el descendiente de Practicante, por lo que en gran parte queda asegurado su normal desempeño, y no solo eso sino también la posibilidad de verlo luchar por el triunfo

12 MOLINO, 57 kilos: Mucha atención con el hijo de Masked Dancer, porque Boni no es hombre de venir de La Plata si al menos no tiene 99% de probabilidades favorables. Por otra parte, con lo que viene haciendo el del stud Los Bambinos es suficiente para ponerlo en igualdad de condiciones con los más mentados del lote. En la última llegó tercero de Juanca y Pelo e'Puma, que eran los favoritos de la carrera, y escoltarlos significó un porotazo con proyecciones de semifija para la próxima. Es un bravo tercero en discordia.

2 TOTON VIEJO, 57 kilos: Se aguarda con acentuada expectativa la reprise del pupilo de Julio O. Penna. Corre de cuando en cuando por tratarse de un ejemplar de medios muy delicados, pero en estos momentos está sanito y muy voluntarioso en los ensayos. Se han extremado los detalles para que el retorno coincida con una performance descollante, acorde con la calidad que siempre se le atribuyó al descendiente de Francis U.

9 SILENCIANTE, 57 kilos: Hace mucho tiempo que no se tienen noticias del pensionista de Guillermo Cervi. Muy severo fue el tropiezo que lo alejó de las luchas, pero desde el primer momento el propósito fue recuperarlo, porque se trata de un caballo de aptitudes muy buenas.

PARTIDAS

TOTON VIEJO, J.Bretón, 700 en 42"2/5, San Isidro.
BRODIE, D.Suárez, 700 en 43"2/5, San Isidro.
CONTRATANTE, V.Sanguinetti, 700 en 43", San Isidro.
RUN BALL, J.Palacios, 700 en 44"2/5, San Isidro.
EXTRASENSORIAL, E.Romero, 800 en 50", 4ª pista, San Isidro.

CHAQUETILLAS

1 Nja. y neg. a ray. vert. gorra a cascos
2 Oro, mgs. y gorra rosa
3 Lila, circ. cuello y gorra neg.
4 Vde. nilo, neg. y vde. nilo horiz. gorra neg.
5 Cza. cuello, puñ. bot. y gorra marrón
6 Neg. mgs. a list. az. eléctr. gorra colorada
7 Col. gorra vde. nilo
8 Cza. flor de lys y gorra oro, mgs. cereza
9 Viol. mgs. a list. rosa, gorra cereza
10 Az. mar. mgs. a list. bda. y gorra oro
11 Az. eléctr. mgs. y bda. blca. gorra oro
12 Turq. herrad. azul, mgs. turq. gorra vde.
13 Neg. estr. turq. mgs. neg. gorra verde
14 Blca. lun. marr. gorra nja.
15 Y gorra vde. (V) rosa, mangas verdes
16 Marr. estr. col. mgs. neg. gorra oro

ARGENTINO — 9ª CARRERA

Pr. TANGAROA (finaliza 3ª apuesta doble extra) - 1.400 Mts. **A las 18.15**

(APUESTAS A GANADOR, LLAVES, ENGANCHE, EXACTA, IMPERFECTA Y TRIFECTA)

4 ULT. PERF.					ANOTADOS	JOCKEY	e/k.	PADRE-MADRE	CUIDADOR
4L	2L	6A	2L		1 LITTLE BODY	R.Galloso	4/57	Snow Body-La Parisina	J.Addati
0A	0S	1A	0S		2 TOTON VIEJO	J.Bretón	4/57	Francis U.-Servette	J.Penna
1S	4S	2S	0A		3 COOL CAT	J.Valdivieso	4/57	Pales-Chessire Cat	N.Ojeda
3S	4S	5A	6A		4 PINO AZUL	P.Molina	4/57	Matun-Duchessa	A.Irusta
4S	2L	0S	0S		5 VARALLO	R.Fernández	4/57	Duncan-Viveinne	R.Pereyra
0S	5S	0S	0S		6 BRODIE	D.Suárez-3	4/57	Snow Festival-Buona Vita	J.Maldotti
0A	0A	0A	3A		7 POLUX	G.Sena-2	4/57	Roger's Dandy-Polyxena	A.Bianchimano
6S	1S	3A	3A		8 CONTRATANTE	V.Sanguinetti	4/57	Practicante-Controlada	C.Ferro
0A	1A	0S	5A		9 SILENCIANTE	O.Zapata	4/57	Practicante-Sibarita	G.Cervi
1S	4A	5A	5A		10 ABAD	A.Etchart	4/57	Aberdeen Park-Kalouba	A.Longo
0A	1A	0A	0A		11 RUN BALL	J.Palacios	4/57	Snow Ball-Retornela	R.Cisneros
3A	2L	3L	5A		12 MOLINO	L.Triviño	4/57	Masqued Dancer-La Zaina	E.Boni
1L	2L	0A	4L		13 LIONEL	R.Pedernera-4	4/57	Azcarat-La Chaia	L.Calone
0S	0A	0S	0A		14 PARNE	A.Maugeri-4	4/57	Indian Summer-Bobi Lina	J.Uyemas
1S	2A	6S	2A		15 EXTRANSENSORIAL	E.Romero-4	4/57	Exalte-Saruchita	P. Roger Díaz
0S	0S	0S	1S		16 ACTEO	C.Pezoa	4/57	Mount Athos-Alhambra	M.Pereyra

Candid.: PINO AZUL (4) *Enem.: Contratante (8)* *Sport: Molino (12)*

Llave Nº 1	Llave Nº 2	Llave Nº 3	Llave Nº 4	Llave Nº 5	Llave Nº 6
1 Little Body 9 Silenciante 13 Lionel	2 Totón Viejo 10 Abad	3 Cool Cat 12 Molino 16 Acteo	4 Pino Azul 7 Polux	5 Varallo 8 Contratante 14 Parné	6 Brodie 11 Run Ball 15 E'trasensorial

LAS TRES ULTIMAS ACTUACIONES DE CADA COMPETIDOR

1	4 a 5 cpos. de D. Navideño 56	C.Aguero	51	77.263	en	293.800	1'26"2/5	L.P.n.	21/3/82
	2 a 2 cpos. de Engreido 56	A.Medina	51	8.273	en	92.838	1'26"2/5	L.P.n.	7/3/82
	6 a 11 cpos. de Lagsh 56	R.Cabrera	51	12.411	en	199.273	1'35"2/5	Arg.n.	12/2/82
2	16 a 13 cpos. de Intensive 56	H.Costantino	56	11.263	en	293.738	1'23"	Arg.n.	15/5/82
	7 a 9 cpos. de Hekuatre 56	H.Costantino	55	52.433	en	492.738	1'22	S.I.n.	27/11/81
	1 por la cab. a Caribon 56	H.Costantino	56	25.343	en	134.509	1'10"	Arg.n.	7/11/81
3	1 por ½ cpo. a B. Teslo	J.Valdivieso	56	109.423	en	488.423	1'11"2/5	S.I.n.	25/5/82
	4 a 2 cpos. de Con Inti 53	J.Valdivieso	56	52.912	en	229.840	57"4/5	S.I.n.	28/4/82
	2 a ¾ cpo. de P. Colorado 56	J.Valdivieso	54	49.904	en	365.330	56"4/5	S.I.n.	11/4/82
4	3 a 3½ cpos. de Silbando 56	R.Riveiro	55	88.675	en	382.637	1'27"2/5	S.I.h.	22/5/82
	4 a 3½ cpos. de P. Clave 56	R.Riveiro	56	42.736	en	662.534	1'36"	S.I.n.	5/5/82
	5 a 6 cpos. de W. Cross 56	J.Valdivieso	55	24.453	en	92.738	1'37"2/5	Arg.n.	26/3/82
5	4 a 9 cpos. de Paqueaprenda 56	J.Maciel	56	15.243	en	455.645	1' 8"3/5	S.I.n.	27/6/82
	2 a 5 cpos. de Hank 56	R.Pastor	55	36.253	en	197.883	1'10"	L.P.f.	9/5/82
	7 a 5½ cpos. de Toscin 56	R.Pastor	51	4.253	en	490.023	57"2/5	S.I.n.	24/4/82
6	10 a 11 cpos. de Soñante 56	D.Suárez	55	52.438	en	1.989.645	1'10"2/5	S.I.n.	27/6/82
	5 a 6½ cpos. de Los Gaiteros 56	D.Suárez	55	32.435	en	628.377	1'27"2/5	S.I.n.	22/5/82
	9 a 3½ cpos. de Claspire 56	H.Libré	55	52.434	en	425.366	57"3/5	S.I.n.	24/4/82
7	10 a 9 cpos. de Che Franck 56	G.Sena	55	3.233	en	162.737	1'36"2/5	Arg.n.	30/6/82
	7 a 9 cpos. de Verbun 56	G.Sena	56	12.635	en	253.489	1'25"	Arg.n.	23/4/82
	10 a 13 cpos. de Pueblerino 56	G.Sena	55	15.263	en	192.738	1'37"	Arg.n.	10/4/82
8	6 a 7 cpos. de Silbando 56	V.Sanguinetti	56	15.645	en	372.635	1'27"2/5	S.I.n.	22/5/82
	1 por 1½ cpo. a R. Sena 56	V.Sanguinetti	55	42.534	en	124.363	1'24"	Arg.n.	14/4/82
	3 a ½ cpo. de Saltador 56	V.Sanguinetti	56	37.263	en	152.434	1'38"2/5	Arg.n.	13/3/82
9	9 a vs. cpos. de Filador 56	O.Merlo	53	4.130	en	53.440	1'18"4/5	Arg.n.	4/2/82
	1 a ½ cpo. de Los Gaiteros 55	O.Merlo	53	21.450	en	125.570	1'27"4/5	Arg.n.	2/2/81
	13 a vs. cpos. de Tocsin 53	O.Merlo	50	4.955	en	65.440	1' 1"3/5	S.I.n.	1/1/81
10	1 por 4 cpos. a Fervur 56	A.Etchart	56	134.113	en	828.399	1'38"2/5	S.I.h.	27/6/82
	4 a 7 cpos. de Noblemar 56	A.Etchart	55	8.263	en	134.528	1'39"	Arg.p.	20/6/82
	5 a 6½ cpos. de Pandit 56	A.Etchart	56	4.253	en	162.735	1'26"2/5	Arg.p.	4/6/82
11	8 a 11 cpos. de W. Cross 56	E.Jara	56	18.273	en	927.388	1'37"2/5	Arg.n.	26/3/82
	1 por 3/4 cpo. a C. Or 56	J.Alvis	55	35.243	en	152.634	1'38"	Arg.n.	12/2/82
	9 a 13 cpos. de Polux 56	J.Alvis	56	12.635	en	166.525	1'26"	Arg.n.	3/2/82
12	3 a 3½ cpos. de Juanca 56	L.Triviño	55	8.263	en	145.635	1'37"2/5	Arg.n.	15/6/82
	2 a 3 cpos. de D. Navideño 56	L.Triviño	56	52.434	en	265.553	1'27"	L.P.n.	30/5/82
	3 a 1 cpo. de El Proverbio 56	L.Triviño	55	32.435	en	123.645	1'27"2/5	L.P.n.	6/5/82
13	1 por 3 cpos. a Sin Coraje 56	M.Bertorini	56	72.534	en	398.738	1'37"	L.P.p.	6/6/82
	2 a 1/2 pzo. de Oustandyr 56	C.Giussi	55	33.243	en	125.344	1'21"2/5	L.P.n.	27/5/82
	12 a vs. cpos. de J. Jet 56	J.Figueroa	56	3.867	en	152.634	1'23"2/5	Arg.n.	21/3/82
14	10 a vs. cpos. de D. Pap 56	J.Igarategui	56	12.791	en	303.950	1'40"2/5	S.I.n.	22/6/82
	12 a vs. cpos. de Colegial 56	J.Igarategui	53	4.882	en	260.210	1'24"	Arg.n.	23/4/82
	15 a vs. cpos. de Nicastro 56	J.Igarategui	51	3.144	en	75.896	1'15"4/5	Arg.n.	13/3/82
15	1 por 4 cpos. a Nayadex 56	E.Romero	55	52.434	en	222.938	1'40"2/5	S.I.p.	18/6/82
	2 a 1½ cpo. de J. March 56	E.Romero	56	27.363	en	99.156	1'24"2/5	Arg.p.	4/6/82
	6 a 9 cpos. de Intensive 56	M.Sarati	55	52.434	en	397.838	1'34"	S.I.n.	24/3/82
16	11 a 11 cpos. de Ribaldo 56	C.Pezoa	56	25.344	en	833.462	1'38"2/5	S.I.p.	5/6/82
	13 a 19 cpos. de Los Gaiteros 56	V.Centeno	55	62.534	en	628.377	1'27"2/5	S.I.h.	22/5/82
	13 a 11 cpos. de R. Atenas 56	v.Centeno	54	2.534	en	527.366	1'34"	S.I.n.	17/4/82

ES LO MAS GRANADO DE ESTA MILLA

1 GRANADO, 56 kilos: Sobre tres presentaciones logró un cuarto y dos terceros en esta pista que lo pone al borde del ascenso, que no se duda alcanzará sin problemas. Ha seguido adelantando en privado lo suficiente para que, frente a la discreta compañía de rivales que le ha tocado en suerte, alcance el ansiado ascenso.

15 AVRILOY, 56 kilos: Luego de un buen segundo de Disco Dance, finalizó cuarto de Hard Cash, decepcionando a sus allegados que por aquel segundo anterior le otorgaban grandes posibilidades de discutir la victoria. No obstante ese bajón, sigue en vigencia para mejorar en grande esa actuación. Su comportamiento en privado sigue siendo lujoso y se espera que mejore.

10 CHASQUEANTE, 56 kilos: Un debutante de campanillas que viene respaldado con mucha fuerza por el reloj sanisidrense, que lo ha visto moverse con lujo y al que se le asignan notables bondades para cumplir una brillante campaña.

8 FRAY OIDOR, 56 kilos: No actúa desde mayo, cuando se clasificó quinto de Falluto en la recta palermitana a 1 cuerpo. Lo acomodaron para la vuelta, y como ha demostrado que en esa distancia se halla más cómodo, se apresta a realizar una lucida actuación. Además es capaz de sorprender con dividendo salvador.

3 EL MARNE, 56 kilos: Luego de dos actuaciones pasteras que insinuaron algunos progresos, cambió de hipódromo y despertando de golpe llegó tercero de Bonzo con un puñadito de boletos.

ARGENTINO — 10ª CARRERA

Pr. OLYMPIC SUN — **(comienza 4ª apuesta doble extra) - 1.600 Mts.** — **A las 19**

(APUESTAS A GANADOR, PLACE, LLAVES, EXACTA, IMPERFECTA Y TRIFECTA)

4 ULT. PERF.	ANOTADOS	JOCKEY	e/k.	PADRE-MADRE	CUIDADOR
2A 2A 4A —	1 GRANADO	C.Pezoa	3/56	Flintham-Gran Vida	J.Etchechoury
0A — — —	2 SUPER ESPIA	P.Molina	3/56	El Espía-Diritta	G.Bianchimano
3A 0S 6S —	3 EL MARNE	J.Michelli	3/56	Farley-Saiba	N.Ojeda
5L 4A 0A 6A	4 FAST GREY	no correrá	3/56	Ligero-Básica	H.Arroyo
— — — —	5 ORISTANO	J.Pereyra	3/56	Orfeo-Fumala	N.González
0L — — —	6 OACIQUERO	B.González-4	3/56	Bauprés-Rosana	J.Lencina
6A — — —	6aDONBELL	O.Labanca-3	3/56	Dan Kano-Make Up	A.Aguirre
2L — — —	7 ROYAL KID	J.Figueroa	3/56	Royal Dancer II-Kalandar	L.Parisi
5A 4A 6A —	8 FRAY OIDOR	M.Lezcano	3/56	Frari-Oi Oi	A.Castro
— — — —	9 DOBLE LAZO	H.Castro-3	3/56	Dan Kano-Almee II	V.Rodríguez
— — — —	10 CHASQUEANTE	O.Domínguez	3/56	Practicante-Chatoush	J.Maldotti
0A — — —	11 SIMULANTE	M.Bertorini	3/56	Practicante-Sisara	E.Lema
— — — —	12 KELLY KHAN	H.Galeppi	3/56	Brío Khan-La Kelly	S.Sosa
— — — —	13 ENERVANTE	O.Zapata	3/56	Practicante-Emisión	J.Silva
0L 0L — —	14 STRANGE BODY	J.Aguirre	3/56	Snow Body-Addire	A.García
4A 2A 4A 4S	15 AVRILOY	J.Valdivieso	3/56	Liloy-Jane Abril	D.Pascual
— — — —	15aBORDEAUX	V.Sanguinetti	3/56	Logical-Bather	E.Clerc
0S 0A 0S 2S	16 CON MATIAS	no correrá	3/56	Yata Nahuel-Infantry	F.Fernández

Candid.: GRANADO (1) — *Enem.: Avriloy (15)* — *Sport: Chasqueante (10)*

Llave Nº 1	Llave Nº 2	Llave Nº 3	Llave Nº 4	Llave Nº 5	Llave Nº 6
1 Granado	2 Super Espia	3 El Marne	4 F.Grey	5 Oristano	6 Caciquero
7 Royal Kid	15 Avriloy	9 Doble Lazo	10 Chasqueante	8 F.Oidor	6aDonbell
13 Enervante	15aBordeaux	14 S.Body	16 Con Matias	11 Simulante	12 K.Khan

LAS TRES ULTIMAS ACTUACIONES DE CADA COMPETIDOR

1	2 a 1 cpos. de Brac Keen 55	J.Palacios	55	57.000	en	327.260	1'36"3/5	Arg.n.	26/6/82
	2 a 2½ cpos. de Charvet 55	C.Pezoa	55	47.290	en	226.714	1'37"	Arg.n.	28/5/82
	4 a 8¾ cpos. de THames 55	C.Pezoa	55	7.508	en	91.612	1'29"1/5	Arg.p.	15/5/82
2	11 a vs. cpos. de Danesco 56	P.Molina	55	690	en	173.506	1'12"	Arg.h.	17/6/82
	—	—			—			—	
	—	—			—			—	
3	3 a 4 cpos. de Bonzo 56	J.Michelli	56	446	en	99.512	1'13"2/5	Arg.p.	20/6/82
	7 a 16 cpos. de Albaceta 55	J.Michelli	55	8.188	en	348.671	58"2/5	S.I.p.	10/6/82
	6 a 9½ cpos. de T. Press 55	J.Valdivieso	55	7.451	en	177.150	57"3/5	S.I.n.	30/5/82
4	5 a 20 cpos. de Tornasolante 56	A.Tarraño	55	2.675	en	116.160	1'35"	L.P.p.	13/6/82
	4 a 6½ cpos. de Charvet 55	A.Tarraño	55	3.924	en	226.714	1'37"	Arg.n.	26/5/82
	9 a 15 cpos. de D. Dance 55	A.Tarraño	55	3.002	en	211.122	1'37"	Arg.n.	2/5/82
5	Debuta	—			—			—	
	—	—			—			—	
	—	—			—			—	
6	9 a 17½ cpos. de New Time 55	P.Garnica	55	4.520	en	165.990	1'41"	L.P.p.	27/6/82
	—	—			—			—	
	—	—			—			—	
6	6 a 9 cpos. de Mac Keen 55	O.Labanca	52	27.348	en	327.260	1'36"3/5	Arg.p.	26/6/82
	—	—			—			—	
	—	—			—			—	
7	2 a 1½ cpo. de New Time 55	C.Sanguinetti	55	41.880	en	165.990	1'41"	L.P.p.	27/6/82
	—	—			—			—	
	—	—			—			—	
8	5 a 1½ cpo. de Falluto 55	M.Lezcano	55	12.124	en	153.826	57"	Arg.n.	23/5/82
	4 a 3½ cpos. de Bonete 55	M.Lezcano	55	16.070	en	203.968	56"2/5	Arg.n.	10/4/82
	5 a 14 cpos. de Marginador 55	M.Lezcano	55	4.790	en	119.614	56"3/5	Arg.n.	26/3/82
9	Debuta	—			—			—	
	—	—			—			—	
	—	—			—			—	
10	Debuta	—			—			—	
	—	—			—			—	
	—	—			—			—	
11	12 a vs. cpos. de Bonzo 56	J.Figueroa	56	6.324	en	99.512	1'13"2/5	Arg.p.	20/6/82
	—	—			—			—	
	—	—			—			—	
12	Debuta	—			—			—	
	—	—			—			—	
	—	—			—			—	
13	Debuta	—			—			—	
	—	—			—			—	
	—	—			—			—	
14	7 a 10⅓ cpos. de Perfumador 56	A.Sandoval	56	1.595	en	113.600	1' 6"4/5	L.P.n.	25/2/82
	9 a 16 cpos. de Lujo 55	F.Rivero	55	2.750	en	118.870	46"3/5	L.P.n.	29/11/81
	—	—			—			—	
15	4 a 4 cpos. de H.Cash 56	J.Valdivieso	56	24.070	en	100.974	1'37"1/5	Arg.n.	29/5/82
	2 a 3 cpos. de D. Dance 55	J.Valdivieso	55	30.516	en	211.122	1'37"	Arg.n.	2/5/82
	4 a 3 cpos. de Maspicante 56	J.Valdivieso	56	16.588	en	157.792	1'31"1/5	ARg.n.	16/4/82
15	Debuta	—			—			—	
	—	—			—			—	
	—	—			—			—	
16	11 a vs. cpos. de Pertex 56	E.Liceri	56	22.459	en	846.791	1'36"2/5	S.I.n.	4/7/82
	10 a vs. cpos. de V. Dancer 55	J.Jarcovsky	55	4.280	en	126.426	1'12"3/5	Arg.p.	20/6/82
	15 a vs. cpos. de Boran 55	M.Abregú	55	30.435	en	634.557	1'39"1/5	S.I.h.	22/5/82

PARTIDAS

SUPER ESPIA, P.Molina, 800 en 50", Argentino.
FAST GREY, A.Tarraño, 800 en 50", Argentino.
ORISTANO, B.González, 800 en 50"2/5, Argentino
DOBLE LAZO, H.Castro, 800 en 49"4/5, Argentino.
GRANADO, C.Pezoa, 800 en 51"3/5, San Isidro.
FRAY OIDOR, M.Lezcano, 800 en 52", 4ª pista, San Isidro.
ENERVANTE, O.Zapata, 800 en 51"3/5, San Isidro.
AVRILOY, J.Valdivieso, 800 en 50"3/5, San Isidro.
CON MATIAS, M.Abregú, 800 en 51"2/5, San Isidro.

CHAQUETILLAS

1 Vde. bda. oro, gorra az. eléctr.
2 Nja. lun. vdes. gorra az. eléctr.
3 Col. estr. az. cuello, mgs. y gorra negra
4 Az. mgs. nja. lun. blcos. gorra nja. circ. blcos.
5 Plomo, mgs. y gorra vde.
6 Cza. y oro a triáng. mgs. por mitad. hor. oro y cza. g. a casc.
6aOro, faja y gorra az. eléctr. mgs. oro c/romb. az. eléctr.
7 Oro, mgs. viol. gorra vde.
8 Col. cuello, hombr. y puñ. vdes. gorra col. lun. vdes.
9 Neg. y col. por mitad. vert. gorra por mitad. col. y neg.
10 Y gorra azul eléctr. romb. y mgs. violeta
11 Bl. mgs. escoc. col. gorra col.
12 Y gorra rosa a ray. oblic. vdes mgs. rosa
13 Bl. dos circ. col. pecho y esp. puñ. col. gorra col. circ. bl.
14 Col. bda. az. gorra turq.
15 Bl. faja oro, gorra neg. b. oro
15aBl. mgs. bl. con estr. vdes. gorra oro
16 Gris, bda. y gorra azul

CADERNETAO LOS TRATARA DE CHE

7 CADERNETAO, 57 kilos: Reapareciendo se mandó un carrerón y el que haya perdido fue una sorpresa muy grande para la inmensa mayoría, que lo había consagrado favorito sin ninguna clase de reservas. Tanto era lo que andaba que se esperaba galope en largo, pero en cambio sucumbió ante el mayor empuje de Ribaldo, que por 2½ cuerpos lo postergó a la segunda colocación. Desde entonces medio país lo está esperando con Etchechoury a la cabeza, para el cual será un sueño que su pupilo pierda. Para mayores referencias conviene recordar que al salir de perdedor le ganó por un campo a Bambullante, Native Moss y Deportista en 1'23" en el césped. Está todo dicho.

9 CHE JORGE, 57 kilos: Otro que hacía una temporada larga que estaba alejado de la actividad. Reprisó hace pocos días en Palermo y su desempeño fue bastante convincente, pues se ubicó tercero de Ladysman y Maneante a 2 cuerpos del ganador. Corrió bien y por otra parte se sacó de encima los riesgos de la reprise y le sirvió para recuperar su mejor forma. Está con sus energías intactas y las pondrá en funcionamiento tratando de hacerle la vida imposible al favorito.

16 M. PELE, 57 kilos: Corrió cuarto en el césped y solo desentonó en una oportunidad. Lo demás, todo positivo en la campaña del hijo de Climber, que afrontará este compromiso sin estar desnivelado con los que asoman como principales figuras del lote. Retornando a las luchas trató de ganar de uno a otro extremo, pero al final declinó un poco y se quedó tercero a casi 4 cuerpos de Dax Papa y más cerca de El Caronero.

Con esa muestra el del stud Manzanares defendió ampliamente su prestigio, como lo hará sin duda en esta carrera. Para muchos, si no gana le andará raspando.

5 TRAVOLTA, 57 kilos: Siempre está en la conversación el pensionista de Portilla, a tal punto que las siete veces que corrió llevó divisas al stud. Por el momento un solo triunfo en su haber mezclado con segundos y terceros puestos, todo lo cual forma un perfil muy importante respecto del hijo de El Virtuoso. Como lance es uno de los más probables.

PARTIDAS

JUMBO JET, M.Planas, 700 del opuesto en 42", Argentino.
MIDGE, D.Suárez, 700 en 43"2/5, San Isidro.
MAJUELO, R.Buo're, 700 en 45", 4ª pista, San Isidro.
TRAVOLTA, H.Prieto, 700 en 43"2/5, San Isidro.
KEMPES KING, C.Ramírez, 700 en 43"2/5, San Isidro.
PIENSA CLAUDIO, O.Mansilla, 800 en 50", San Isidro.

CHAQUETILLAS

1 Az. y col. a ray. vert. mgs. y gorra blca.
2 Az. y blca. a ray. vert. gorra a cascos
3 Y gorra turq. circ. cuello y puñ. gte.
4 Oro, mgs. y gorra gte.
5 Oro, mgs. bl. gorra a casc.
6 Turq. marr. y turq. horiz. gorra violeta
7 Bl. (flor rosa), gorra cza.
8 Vde y col. a ray. vert. gorra a cascos
9 Y gorra neg. mgs. a ray. vert. col. y blca.
10 Bl. bda. y gorra oro
11 Col. y bl. por mitad. horiz. gorra blca.
12 Rosa, dos bdas. az. mgs. rosa, gorra cereza
13 Az. mgs. cza. gorra oro
14 Rosa, az. mar. y rosa horiz. gorra verde
15 Bl. cuello, coraz. y gorra neg. mgs. grises
16 Y gorra viol. mgs. a ray. vert. col. y turquesa

ARGENTINO — 11ª CARRERA

Pr. VINLAD (finaliza 4ª apuesta doble extra) - 1.400 Mts. **A las 19.45**

(APUESTAS A GANADOR, LLAVES, ENGANCHE, EXACTA, IMPERFECTA Y TRIFECTA)

4 ULT. PERF.	ANOTADOS	JOCKEY	e/k.	PADRE-MADRE	CUIDADOR
0S 5A 1A 3A	1 MIDGE	D.Suárez-3	4/57	Liloy-Sea Midge	A.Giovanetti
0A 0S 0S 1S	2 SELLOUT	R.Galloso	4/57	Minera II-Shopping	V.Parisi
0A 0S 0S 1S	3 FAT SEGUNDO	R.Rossi	4/57	El Gordo-Miss Overton	C.Ferro
1A 2S 3A 2A	4 MAJUELO	R.Buonocore-3	4/57	Maharajó-Nanette	A.Longo
3A 1S 2A 2A	5 TRAVOLTA	H.Prieto	4/57	El Virtuoso-Tan Linda	C.Portilla
0S 5A 0A 0S	6 PISTOLET	J.Fernández	4/57	El Botija-Pannina	J.Garcilazo
2S 1S 0S —	7 CADERNETAO	J.Palacios	4/57	Blue Diamond II-Estefanía	J.Etchechoury
0S 5S 1A 0L	8 SALTADOR	C.Cáceres	4/57	Sheet Anchor-Lady Drum	J. Ruiz Diaz
3A 0A 0S 1S	9 CHE JORGE	J.Valdivieso	4/57	Mariache-Joyce	J.Lema
0S 0A 0S 1S	10 KEMPES KING	C.Ramírez-3	4/57	Elva's King-Atrapada	J.Pereyra
0A 0A 0A 1A	11 JUMBO JET	M.Planas-3	4/57	Get Sun-La Expedición	D.González
6S 1S 0A 3S	12 DANCER REY	R.Pedernera-4	4/57	Masqued Dancer-Isadora	R.Heredia
5A 6A 1A 6S	13 ROLLER	V.Sanguinetti	4/57	Sheet Anchor-Banderiza	R.Segato
0S 0S 1S 4S	14 AGRADECIDO	J.Oural	4/57	Mariache-Boa Sorte	R.Montero
1S 3A 0L 0L	15 PIENSA CLAUDIO	O.Mansilla	4/57	Piensa Mal-Naomí	J.Maldotti
3S 0S 1S 3S	16 MONT PELE	J.Abregú	4/57	Climber-Minie	J.Martínez

Candid.: CADERNETAO (7) *Enem.: Che Jorge (9)* *Sport: Mont Pelé (16)*

Llave Nº 1	Llave Nº 2	Llave Nº 3	Llave Nº 4	Llave Nº 5	Llave Nº 6
1 Midge	3 F.Segundo		5 Travolta		8 Saltador
2 Sellout	6 Pistolet	4 Majuelo	10 K.King	7 Cadernetao	14 Agradecido
12 Dancer Rey	13 Roller	9 Che Jorge	16 M.Pelé	11 Jumbo Jet	15 P.Claudio

LAS TRES ULTIMAS ACTUACIONES DE CADA COMPETIDOR

1	7 a 9 cpos. de D.Pab 56	H.Prieto	55	42.333	en	392.838	1'40"2/5	S.I.p.	22/6/82
	5 a 4 cpos. de G.Flower 56	R.Galloso	56	22.534	en	382.739	1'34"2/5	S.I.n.	21/10/81
	5 a 11 cpos. de P.A.Terre 56	R.Galloso	55	28.363	en	318.737	1'20"2/5	S.I.n.	4/10/81
2	9 a 14 cpos. de Ladysman 56	L.Alzamora	56	23.435	en	162.735	1'36"2/5	Arg.n.	30/6/82
	5 a 13 cpos. de El Expreso 56	A.Etchart	55	13.424	en	172.635	2'4"	Arg.n.	29/11/81
	1 por 5 cpos. a Magras 56	C.Cáceres	56	24.353	en	134.526	1'40"	Arg.n.	19/10/81
3	10 a 11 cpos. de Jumbler 56	R.Rossi	51	34.253	en	382.637	1'36"	Arg.n.	29/5/82
	12 a vs. cpos. de C.Clave 56	V.Centeno	56	13.425	en	552.634	1'35"2/5	S.I.n.	5/5/82
	13 a vs. cpos. de Gatsby 56	V.Centeno	55	12.343	en	255.539	2'25"	S.I.n.	18/12/81
4	1 por 4 cpos. a El Peregrino 56	A.Etchart	56	52.635	en	213.453	56"2/5	Arg.n.	28/6/82
	2 a ½ cab. de Lios Press 56	A.Etchart	55	53.425	en	333.829	1'14"	S.I.p.	19/6/82
	3 a 2 cpos. de P.Indio 56	A.Etchart	56	25.387	en	57.663	1'6"2/5	Arg.p.	14/6/82
5	3 a 11 cpos. de Che Franck 56	H.Prieto	55	11.451	en	162.736	1'36"2/5	Arg.h.	30/6/82
	1 por 1½ cpos. a D.Ciertos 56	H.Prieto	56	72.635	en	243.635	1'39"	S.I.p.	2/6/82
	2 a ½ pzo. de S.Ruedo 56	H.Prieto	55	82.637	en	354.746	1'36"2/5	Arg.n.	22/5/82
6	15 a vs. cpos. de Hekuatre 56	J.Fernández	56	39.883	en	482.039	1'22"	S.I.n.	27/11/81
	5 a 6 cpos. de Che Pujante 56	J.Fernández	55	5.263	en	297.383	1'10"3/5	Arg.n.	8/11/81
	8 a 9½ cpos. de El Temido 56	J.Fernández	56	2.283	en	293.830	58"3/5	Arg.n.	25/10/81
7	2 a 2½ cpos. de Ribaldo 56	J.Palacios	55	223.546	en	833.425	1'38"2/5	S.I.p.	5/6/82
	1 por 7 cpos. a Fambullera 56	J.Palacios	54	119.865	en	625.344	1'23"	S.I.n.	1/5/82
	14 a vs. cpos. de Crack 56	R.Laitán	56	16.253	en	588.273	1'34"2/5	S.I.n.	26/2/82
8	12 a 9½ cpos. de P.Atenas 56	M.Garcia	55	42.535	en	528.366	1'34"	S.I.n.	17/4/82
	5 a 7½ cpos. de Copelino 56	M.Garcia	54	62.534	en	612.738	1'34"2/5	S.I.n.	2/4/82
	1 por el hoc. a Apremiante 56	M.Garcia	55	52.433	en	152.634	1'39"2/5	Arg.n.	13/3/82
9	3 a 2 cpos. de Ladysman 56	O.Labanca	56	13.443	en	162.534	1'36"2/5	Arg.n.	30/6/82
	13 a 14 cpos. de Che Pujante 56	M.Bertoldi	56	7.263	en	293.738	1'10"3/5	Arg.n.	8/11/81
	9 a 13 cpos. de P.A.Terre 56	M.Bertoldi	55	12.736	en	314.728	1'20"	S.I.n.	4/10/81
10	7 a 3½ cpos. de Classpore 56	V.Sanguinetti	56	62.534	en	425.366	57"2/5	S.I.n.	24/4/82
	11 a vs. cpos. de A.Press 56	V.Sanguinetti	55	7.263	en	155.146	1'13"	Arg.n.	17/3/82
	8 a 11 cpos. de B.Escocés 56	V.Centeno	56	11.777	en	413.635	56"2/5	S.I.n.	30/12/81
11	12 a vs. cpos. de Ladysman 56	J.Valdivieso	55	4.253	en	162.534	1'36"2/5	Arg.n.	30/6/82
	15 a 14 cpos. de Intensive 56	J.Valdivieso	54	3.154	en	293.738	1'24"	Arg.n.	15/5/82
	13 a vs. cpos. de Verbun 56	M.Mercau	54	4.253	en	253.645	1'24"2/5	Arg.n.	23/4/82
12	6 a 7 cpos. de Los Gaiteros 56	R.Pedernera	55	22.536	en	792.838	1'27"2/5	S.I.h.	22/5/82
	1 por V. Min. a S. Poker 56	R.Pedernera	54	29.383	en	526.377	1'22"2/5	S.I.n.	24/4/82
	7 a 5½ cpos. de Quejoso 56	R.Pedernera	54	22.298	en	192.738	1'25"2/5	Arg.n.	21/3/82
13	5 a 13 cpos. de Che Franck 56	R.Rivero	55	524	en	192.739	1'36"2/5	Arg.n.	30/6/82
	6 a 13 cpos. de Islam 56	J.Valdivieso	56	16.253	en	283.736	2'19"2/5	Arg.h.	6/6/82
	3 a 5 cpos. de S. On 56	J.Valdivieso	55	5.263	en	45.553	1'26"	Arg.p.	4/6/82
14	7 a 7 cpos. de Los Gaiteros 56	J.Oural	56	4.253	en	792.838	1'27"2/5	S.I.h.	22/5/82
	14 a vs. cpos. de Fumador 56	J.Oural	55	25.343	en	672.837	56"	S.I.n.	8/4/82
	1 por 1½ cpos. a S. Poker 56	J.Oural	56	42.543	en	562.435	57"	S.I.n.	20/3/82
15	1 por 12 cpos. a Solidago 56	O.Mansilla	55	62.534	en	351.464	1'38"2/5	S.I.p.	2/6/82
	3 a 3 cpos. de A. Tel 56	O.Mansilla	54	9.176	en	115.647	1'26"2/5	Arg.n.	17/5/82
	13 a vs. cpos. de Anhelo 56	J.Borda	55	13.114	en	234.536	1'36"	L.P.n.	7/2/82
16	3 a 3½ cpos. de D. Pab 56	J.Abregú	55	13.425	en	302.839	1'40"3/5	S.I.p.	22/6/82
	11 a vs. cpos. de C. Clave 56	J.Abregú	56	62.534	en	662.534	1'36"2/5	S.I.n.	5/5/82
	1 por 1½ cpo. a Benidor 56	J.Abregú	55	213.833	en	625.309	1'50"2/5	S.I.n.	8/4/82

EL PANORAMA SUREÑO PROMETE

Aunque en materia de competición con San Isidro, el Bosque lleva las de perder. "Pero no perderá como en la guerra". Porque los diez turnos que quedaron armados para ser dilucidados entre las 13 y las 19.45 parecen bastante positivos. La jornada arrancará a la vera del poste demarcador de los 1400 metros, poniendo en funcionamiento a las perdedoras del premio Pontezuelo. Ahí justamente donde puede estar la "papa" de Espuela. Valdrá entonces la pena el llegar temprano. Tras cartón llegará la fija de El Proverbio y en la tercera habrá que revolear una moneda para decidir entre Griveta y Siempre Baby. La quinta es bien pareja en lo que hace a las chances. La cosa puede tomar forma por el lado de Castalla, pero ni Estudiante ni Limadora se dejarán mojar la oreja. La quinta es un lío tremendo. Los de Paroleante hacen el viaje desesperados por desquitarse del último metejón que les causó el Practicante en San Isidro. Pero acá lo espera Gallant Boy y también Soplete. A Belfo que supo ganar en Palermo y San Isidro sólo le falta un triunfo en este terreno. Lo viene a buscar y ahora puede llevárselo porque el lote le salió bastante baratito. Dicen que Gaucho Alfajor va a debutar con los "nueve", veremos. Y en las dos del final nos gusta Marielu —a pesar de la largada— y Trigger para la que le llaman del desquite.

Especialmente el pingo de Crosato que "cuando visitó" el Bosque como perdedor, llegó al disco una cuadra adelante y en la siguiente, se hizo del fogueo necesario en la categoría como para responder a sus ensayos.

Breve semblanza de un programa atractivo con el que los eucaliptus cierran una "trifecta" que arrancó el jueves...¡y dio demasiada tela para cortar...!

SINTETIZANDO LA INFORMACION

El mejor candidato: **El Proberbio**
El dato del reloj: **Snow Wood**
Un lance: **Mar Afuera**
El Mandoble: **Don Cri**
La llave del día: **5/6 Griveta-Siempre Baby**

HIPODROMO DE LA PLATA

1ª CARRERA — Pr. PONTEZUELO (comienza apuesta doble) - 1.400 Mts. — A las 13

4 ULT. PERF.		ANOTADOS	o/g.	JOCKEY	e/k. PADRE-MADRE	CUIDADOR	ULTIMA PERFORMANCE
0L 0S 6L 5L	1	1 SCOT ANA	(10)	A.Valenti-3	5/57 Scotland Yard-Caviana	J.Soria	a 15 cpos. de P. Campeona 56
5L 0L 0L 0L		2 FRAU SALVAJE	(5)	F.Sarmiento-4	5/57 Frari-Salvajona	C.Boselli	5 a 13½ cpos. de Wishes 51
5L 3L 2L 0S	2	3 SECRETANTE	(4)	V.Sabín	5/57 Practicante-Serenche	A.Castro	5 a 9 cpos. de Deda 56
3L 3L 2L 2L	3	4 ESPUELA	(1)	A.Rivero-4	5/57 Yangil-Estefanita	A.Arias	3 a 2 cpos. de Deda 56
5L 0L 0L 0L	4	5 (ADORELL	(7)	M.Cañedo	5/57 Francis U.-Adorata	L.Parisi	5 a 4¼ cpos. de Romulinha 50
0L 0L 5L 3L		6 (CUCULU	(11)	H.Falcón-4	5/57 Swallow the Sun-Allegoria	Idem	8 a 9 cpos. de Flower 56
0L 0L 0L 6L		7 ZAHLE	(3)	V.Rosas	5/57 Farid-Bardimac	C.Gómez	8a 14½ cpos. de Altiva 54
5L 0L 0S —	5	8 CIUDAD LUZ	(8)	A.Roldán-3	5/57 Cimarrón-Inania	A.Varela	5 a 7 cpos. de Not Afraid 57
6L 0L 4L 4L		9 LOLA TE	(9)	R.Eguzquiza-4	5/57 Ahascragh-La Historia	M.Arce	6a 7¼ cpos. de N. Afraid 57
0L 0L 0L 0S	6	10 MARIA TOMASA	(2)	R.Comas	5/57 Tomasito-Liga	J.Díaz	10 a vs. cpos. de Publisu 56
— — — —		11 CALORY	(6)	E.Romero-4	5/57 Terret-Calipa	J.Figueras	Debuta

Candid.: ESPUELA (4) — *Enem.: Secretante (3)* — *Sport: Adorell (5)*

2ª CARRERA — Pr. FRANCIS SUMMER (finaliza apuesta doble) - 1.500 Mts. — A las 13.40

4 ULT. PERF.		ANOTADOS	o/g.	JOCKEY	e/k. PADRE-MADRE	CUIDADOR	ULTIMA PERFORMANCE
3L 3L 1L 0A	1	1 EL PROVERBIO	(10)	M.Cañedo	4/57 Estribo-Provocada	H.Pavarini	3 a 7½ cpos. de Courance 56
4L 6L 0A 5L		2 TAKEO FUKUDA	(5)	no correrá	4/57 Atlas-Verblepp	A.Ipoucha	4 a 4½ cpos. de Con Drea 56
1L 0S 0L 0L	2	3 MY PAUL SECOND	(4)	A.Llanos-4	4/57 Grand Display-Rue Chalgrin	D.Gómez	1 por 6 cpos. de H. Optico 56
0A 0L 0L 0A		4 CASSE PIEDS	(1)	C.Montenegro	4/55 Make Money-Abuja	H.Melo	12 a vs. cpos. de P. Pronto 56
1L 0L 0L 0L	3	5 CON DREA	(7)	J.Sánchez-2	4/57 Yata Nahuel-Limoges	R.Herrera	1 por la cab. de Desvelado 56
1L 0A 1L 0S	4	6 AUSTRAL	(11)	A.Rivero-4	4/57 Argento-Get Plate	A.Arias	1 por 3 cpos. de Desvelado 54
0S 6S 3L 1S		7 RUN FIVE	(3)	A.Medina-3	5/55 Running Words-Silphide	R.Quinteros	9 a 10 cpos. de Seminarista 56
2L 2L 3L 6L	5	8 DESVELADO	(8)	no correrá	4/57 Clipperton-Des Amours	D.Musachio	2 a la cab. de Con Drea 56
6A 5A 0S 5L		9 BIENREAL	(9)	V.Sabín	4/57 Benissimo-Marcha Real	J.Maldotti	6 a 18 cpos. de El Temido 53
0L 0L 5L 3L	6	10 LUKET	(2)	I.Gorrais	4/57 Keats-Lucille	H.Martínez	8 a 10½ cpos. de Galanteador 56
1S 5L 3L 3L		11 HONGAY	(6)	C.García	5/55 Biscay-Casaca Roja	O.Casana	1 por 1 cpo. de G. Capuli 57

Candid.: EL PROVERBIO (1) — *Enem.: Austral (6)* — *Sport: Bienreal (9)*

3ª CARRERA — Pr. PERSEFONA (comienza 1ª apuesta doble extra) - 1.100 Mts. — A las 14.25

4 ULT. PERF.		ANOTADOS	o/g.	JOCKEY	e/k. PADRE-MADRE	CUIDADOR	ULTIMA PERFORMANCE
0L 0L 3L 2L	1	1 ARITZ REINA	(12)	E.Martínez	4/57 Aritz-La Fundadora	M.Siviero	7 a 11 cpos. de Bolira 56
0L 6L 0L 0L		2 PLATA GAUCHA	(7)	J.Borda	4/57 Platón-Gaucha Espuela	A.Vigil	8 a 11 cpos. de Atenazada 56
0S — — —	2	3 KAROSA	(6)	R.Comas	4/57 In Rhythm-Kaliman	M.Motta	9 a 14 cpos. de Limadora 56
0S 0L 0L 6L		4 CAMEL	(1)	A.Sandoval	4/57 Celenón-Comeñe	A.Fuertes	7 a 8½ cpos. de Pulcra 56
0L 5L 0L 0L	3	5 LA CAMILA	(9)	R.Pastor-4	4/57 Linfoot-Magic Arrow	E.Tadei	7a a 7¾ cpos. de Cap Flower 54
— — — —		6 BABY BLONDE	(13)	H.López-4	4/57 Bully Baby-Hasteca	R.Rojas	Debuta
0A 0S 0S 3S	4	7 HUNGARINA	(5)	R.Torancio-2	4/57 Hungarito-Ley Risa	S.Maidana	10 a 11½ cpos. de Cervina 56
— — — —		8 POCA ESPERA	(10)	F.Sarmiento-4	4/57 Pocatello-Tess	J.Repossi	Debuta
0A 0S 0A 5S	5	9 VIT DINA	(11)	M.Villagra-2	4/57 Vitelino-Bernardina	P.Spinelli	9a 12½ cpos. de Patichola 56
2L 2L 0S 2L		10 (GRIVETA	(4)	C.Gómez-2	4/57 Angriff-Iriveta	L.Parisi	2 a ½ cab. de Bolira 56
3L 0L 0L 6L		11 (DIRLANDA	(8)	H.Falcón-4	5/54 Arlando-Fiesta Taurina	Idem	3 a 2 cpos. de N. Afraid 57
0A 2L 2L 4L	6	12 SIEMPRE BABY	(3)	A.Giannino	4/57 Bully Baby-Por Siempre	R.Caroprese	8 a 7 cpos. de P. Lady 56
0L 0L 0L 0S		13 TAN PINTONA	(2)	J.Fernández	4/57 Turquino-Pintasola	H.Bravo	8 a 16 cpos. de Linda Morena 57

Candid.: GRIVETA (10) — *Enem.: Siempre Baby (12)* — *Sport: Hungarina (7)*

4ª CARRERA — Pr. FOX RED (finaliza 1ª apuesta doble extra) - 1.100 Mts. — A las 15.10

4 ULT. PERF.		ANOTADOS	o/g.	JOCKEY	e/k.	PADRE-MADRE	CUIDADOR	ULTIMA PERFORMANCE
6L 0L 0L 1L	1	1 CANTA BABY	(10)	C.Vega-2	4/57	Bully Baby-Canta Vit	R.Caroprese	6a 12 cpos. de Benrisa 56
1S 5S 6A 2S		2 DEMISEL	(5)	O.Telechea-4	4/54	In Rhythm-Directrice	R.Cariaga	1 por 1½ cpo. de Halanzy 56
0L 3L 4L 1L	2	3 ESTUDIANTE	(4)	L.Triviño	4/57	Practicante-Etelbar	D.Gómez	8 a 13 cpos. de Benrisa 56
5L 0S 3S 1S		4 LADY BELLE	(1)	V.Sabin	4/54	Kentuckian-Beauty Maid	L.Crosato	5 a 2½ cpos. de La Sancionada 56
3L 5L 1L 2L	3	5 CASTALIA	(7)	P.Armada-3	4/57	Argos-Cástula	J.Jurnet	3 a 1 cpo. de Jacarina 56
0L 1L 5L 0A	4	6 DUTCH TREAT	(11)	E.Romero-4	4/57	Kasteel-Da Derga	A.Salvati	9 a 13/ cpos. de Benrisa 56
1L 5L 0S 4A		7 FESTIVAL LADY	(3)	V.Aguirre-2	4/54	Snow Festival-Lady Arlene	A.Vigil	1 por 1 cpo. de La Camila 56
0L 6A 0L 0L	5	8 PRINCESITA GRIS	(8)	A.Rivero-4	4/57	Tigris-Great Princess	R.Pereyra	8 a 11 cpos. de Chaldee 56
4S 1S 3S 0A		9 LIMADORA	(9)	M.Rodriguez-3	4/54	Pepenador-Libre Cereza	J.Taborda	4 a 4 cpos. de Qué Martes 57
5L 6L 1L 0S	6	10 GRAND STREET	(2)	D.Dominguez	4/57	Hard Fighter-The Street	E.Tadei	5 a 13¾ cpos. de Benrisa 49
6S 0A 6A 3A		11 HALCONA RUBIA	(6)	J.Jarcovsky	4/54	Argos-Halcona	J.Garcilazo	6 a 5½ cpos. de Qué Martes 57

Candid.: CASTALIA (5) — *Enem.: Limadora (9)* — *Sport: Estudiante (3)*

5ª CARRERA — Pr. CABUL CEREZO (comienza 2ª apuesta doble extra) - 1.400 Mts. — A las 15.55

4 ULT. PERF.		ANOTADOS	o/g.	JOCKEY	e/k.	PADRE-MADRE	CUIDADOR	ULTIMA PERFORMANCE
0L 5S 6S 0S	1	1 HIDALGUITO	(12)	no correrá	4/57	Clipperton-Hic Kowy	S.Pucineri	10 a vs. cpos. de Improvisto 56
0L 0L 6L 5L		2 CICUTON VIL	(7)	M.Cardozo-4	4/57	Villele-Homérica	M.Pereyra	8 a 14 cpos. de New Horse 56
0L 0L 0L 0L		3 COMENDADOR	(6)	A.Roldan-4	5/54	Snow Comander-Perfumita	J.Cámara	10 a 19 cpos. de Rancho Indio 55
5L 6L 0L 0A	2	4 RORY	(1)	R.Pastor-4	4/57	El Virtuoso-Rebelión	J.Zubiri	5 a 10½ cpos. de A. Ti 56
0L 0S 4L 0L		5 ISIDORO CAÑONES	(9)	M.Rodriguez-3	5/54	Sidereo-Good Baby	J.Calderón	17 a vs. cpos. de Vasco Quick 50
0A 0L 6L 0S	3	6 EL PILO	(13)	A.Rivero-4	4/57	Peperiador-Ceromancia	R.Pereyra	9 a vs. cpos. de O. Peleador 56
0S 0L 0L 0L		7 SCOOPER	(5)	J.Azamor-4	4/57	Sheet Anchor-La Mentada	J.Reynoso	8 a 6 cpos. de Brodie 52
6L 6L 2L 6L	4	8 NO NO	(10)	O.Ramirez-2	4/57	Descuido-Clutha	A.Canay	6 a 7 cpos. de Lenguaraz 52
0S 6A 2S 2S		9 PAROLEANTE	(11)	A.Medina-3	4/57	Practicante-Parole	R.Quinteros	10 a 8½ cpos. de M. Pelé 56
0L 0A 5S 6A	5	10 SOPLETE	(4)	L.Falco-3	4/57	Snow Caravan-Pletórica	R.Astudillo	8 a 14 cpos. de A. Ti 56
0L 0L — —		11 VERY STONE	(8)	O.Telechea	4/57	Vervain-Larkstone	H.Aspilcueta	11 a 14½ cpos. de Mah Jong 54
6L 0S 6L 2L	6	12 GALLANT BOY	(3)	J.Sánchez-2	4/57	Campbell-Galotita	H.Boquin	6 a 11 cpos. de A. Ti 56
0L 0L 0L 0S		13 INDIAN DANCER	(2)	R.Ramallo-3	4/57	Masqued Dancer-Indian Order	J.Espindola	7 a 9½ cpos. de Improvisto 56

Candid.: PAROLEANTE (9) — *Enem.: Soplete (10)* — *Sport: Gallant Boy (12)*

6ª CARRERA — Pr. ARAB (finaliza 2ª apuesta doble extra) - 2.000 Mts. — A las 16.40

4 ULT. PERF.		ANOTADOS	o/g.	JOCKEY	e/k.	PADRE-MADRE	CUIDADOR	ULTIMA PERFORMANCE
1L 4L 0L 0L	1	1 PERFECT GAME	(10)	O.Telechea-4	6/57	Preferido-Grand Game	G.Pedernera	1 por el hoc. de Falcon II 57
6S 2L 0S 1L		2 LINO	(5)	R.Zapata	5/54	Restoration-Lais	R.Guerresi	6 a 10¼ cpos. de Votary 54
1L 0L 0L 1L	2	3 SNOW WOOD	(4)	J.Fernández	5/57	Stallwood-Snow Delight	H.Bravo	1 por 3 cpos. de Prestigiado 48
6L 0S 0L 0S		4 TAMU GORDITO	(1)	E.Riso	6/54	Tamuré-Loca Bluff	C.Sobral	6 a 8½ cpos. de Snow Wood 57
0S 4S 4A 3A	3	5 BELFO	(7)	J.Maciel	5/57	Ex Libris-Belfa	O.Puente	12 a vs. cpos. de L. Gold 56
0A 1A 0A 4A	4	6 TEN HOR	(11)	no correrá	6/57	Snow Ball-The Note	R.Sarachi	10 a 13 cpos. de Sipassion 57
0L 0L 0L 2L		7 TOMTOM	(3)	R.Cabrera	6/54	Tod's Song-Susan Le	A.Moreno	9 a vs. cpos. de Comandante 57
0S 0A 6S 0S	5	8 SPEEDY	(8)	L.Zárate	5/57	Rombazzo-Speed Test	R.Rojas	11 a vs. cpos. de L. Gold 56
5L 0L 0A 0S		9 DON RIESGO	(9)	M.Rodriguez-3	6/54	Seduprei-Fiorenza	J.Taborda	5 a 17½ cpos. de Birdseed 56
2A 1A 6S 2L	6	10 FALCON II	(2)	H.Prieto	6/57	Fantochero-Amatista	A.Liceri	2 a 5 cpos. de Natggio 56
0A 1L 3L 0L		11 ESLORA	(6)	J.Azamor-4	6/51	Yangil-Estefanita	T.Quiroga	7 a 16½ cpos. de Molinera 53

Candid.: BELFO (5) — *Enem.: Snow Wood (3)* — *Sport: Falcón II (10)*

7ª CARRERA — Pr. ISIDORO ARAMBURU Clásico G.II 1.600 Mts. — A las 17.25

4 ULT. PERF.		ANOTADOS	o/g.	JOCKEY	e/k.	PADRE-MADRE	CUIDADOR	ULTIMA PERFORMANCE
2L 4L 3L 0A	1	1 DUXFORD	(11)	A.Sandoval	3/56	Stage Coach-Dike	J. Ruiz Diaz	2 a 2 cpos. de Emile 55
1L 6A 4S 0A		2 JOSELO	(6)	H.Tocci	3/56	Suvarov-Brisamar	R.Pereyra	1 por ½ cab. de Hi Vim 55
1L 6L 1L 0A	2	3 EMILE	(5)	V.Sabin	3/56	Con Brio-Ellenore	A.Castro	1 por 2 cpos. de Duxford 55
3L 1L 0S 5S		4 DEBUT	(1)	C.Agüero	3/56	Decorum-Mascarita	G.Gutiérrez	3 a 3 cpos. de Emile 55
1L 1L 0A 0S	3	5 GRAN ANGEL	(8)	J.Corso	3/56	Angel Real-Gran Corrida	J.Gutiérrez	1 por 6 cpos. de Incalpucl 56
6A — — —		6 EL ERMITAÑO	(12)	R.Cabrera	3/56	El Abra-Snow Mountain	J.Prida	6 a 4 cpos. de Duck 55
5L 1L 3L 5L	4	7 CLEVER BODY	(4)	V.Rosas	3/56	Snow Body-Romita	O.Ali	5 a 20 cpos. de P. de Viena 55
0A 0S 1S 0S		8 LUTZ	(9)	R.Ferreira	3/56	El Virtuoso-Lola	J.Loñego	9 a 15 cpos. de Recorredor 56
2A 1A 0S —	5	9 THAMES	(10)	J.Maciel	3/56	Ex Libris-Street	O.Puente	2 a 5 cpos. de Bonete 56
1L 5L 0L 4L		10 EL ARRABAL	(3)	R.Sosa	3/56	Keats-La Bizba	H.Boquin	1 por el pzo. de F. navideño 56
1L 5A 1L 4L	6	11 TORNASOLANTE	(7)	E.Martínez	3/56	Practicante-Tormentilla	J.Corte	1 por el pzo. de Pan de Viena 55
1L 5L 0S 4L		12 PATAN	(2)	J.Igarategui	3/56	Pastel-Ouidja	V.Corte	1 por el pzo. de Le Round 55

Candid.: TORNASOLANTE (11) — *Enem.: Thames (9)* — *Sport: Gran Angel (5)*

8ª CARRERA — Pr. HARDING FIELD (comienza apuesta doble super) - 1.200 Mts. — A las 18.15

4 ULT. PERF.		ANOTADOS	o/g.	JOCKEY	e/k.	PADRE-MADRE	CUIDADOR	ULTIMA PERFORMANCE
0L 5L 4L —	1	1 CAP SEIZE	(16)	D.Hernández-4	3/56	Snow Tiger-Cabin Girl	H.Boquin	9 a 11¼ cpos. de Perfumador 56
0L — — —		2 LETICIO	(9)	R.López-4	3/56	Lindo-Quosque	G.Gutiérrez	13 a vs. cpos. de Payaso Hippy 55
0L 3L 0L 0L		3 TIN OF SUN	(8)	R.Zapata	3/56	Flavour Sun-Tarrigold	R.Quinteros	10 a 11½ cpos. de L. Paper 56
0S 0S — —	2	4 ECLADY	(1)	H.Artigas	3/56	Ecuánime-Lady Penny	P.Artigas	12 a vs. cpos. de El Testimonio 55
0L 0L 0L 5L		5 RIPINGO	(11)	V.Rosas	3/56	Riganti-Real Sayana	C.Gómez	7 a 11¼ cpos. de Join Hippie 55
0L 2L 0L 0L		6 TOM SMILE	(18)	J.Burgois-2	3/56	Tom Electric-Helene Mister	M.Arismendi	9 a 18½ cpos. de Payaso Hippy 55
0L — — —	3	7 VUELTTARE	(6)	M.Cañedo	3/56	Vuelve-Aspettare	J.Corte	11 a vs. cpos. de Payaso Hippy 55
5L 0L 0L 0L		8 KUDO	(12)	A.Sandoval	3/56	Kazan-Tachira	J. Ruiz Diaz	5 a 11½ cpos. de Payaso Hippy 55
— — — —		9 DIANTHUS	(14)	R.Ferreira	3/56	Cipol-Bellflower	L.Calone	Debuta

TORNASOLANTE VA POR OTRO IMPACTO CLASICO

Resulta lo Mejor del Aramburu

Se apoyará en el premio clásico **Isidoro Aramburu**, la jornada platense. Se trata de un cotejo preparado para la participación de potrillos de la nueva hornada, los que han de medirse a través de un recorrido de 1600 metros, por una recompensa de $ 46.820.000 al vencedor. Hay en el lote fuerzas de un nivel bastante parecido, lo que redundará sin dudas, para que presenciemos una pujante tenida desde el pique a la llegada. A la hora del voto estamos con **Tornasolante.** Parece buen potrillo el crédito de Julio Corte. Representante del stud "Negro el 8" el hijo de Practicante ya lleva ganadas cuatro en su corta campaña. En las de corto recorrido supo brillar quizá como los mejores de su edad y ahora que trepan las distancias la cosa está para no cambiar. Como para que siga sumando tantos a su torrecita. La última vez que salió a la cancha platense dio forma a una victoria clásica. En tenaz lucha y en el Vicente Centurión dio cuenta del favorito Pan de Viena, quedando más atrás Lujo, Duxford.Fast Grey y otros más en la marca de 1'35" pista pesada con viento en contra a la raya. Quedó al pelo después de ese último esfuerzo y todo indica que estará ahora igualmente cómodo en la milla. Lo apurará **Thames** que solo corrió tres veces y maneja una victoria condicional. Sube ahora al plano clásico, pero como ha ganado inmejorables formas seguramente va a cumplir un buen papel, aunque es bueno decirlo, la largada no lo favorece mucho que digamos. En plano igualitario a Thames lo ubicamos a **Gran Angel** que llega al plano clásico agrandado por sus dos últimos éxitos elaborados en esta misma pista. Fueron victorias prometedoras y habrá que verlo ahora entre rivales mucho más experimentados.

Julio Corte confía plenamente en en la gran clase de Tornasolante.

Juan "Fiera" Maciel le sacará la "chicha" al potrillo Thames.

4 ULT. PERF.		ANOTADOS	o/g.	JOCKEY	e/k. PADRE-MADRE	CUIDADOR	ULTIMA PERFORMANCE
0L 0L 4L 0L	4	10 CON YACO	(5)	XX	3/56 Yata Nahuel-Hasu	N.Taborda	9 a 10½ cpos. de L. Paper 56
4A 0A — —		11 FONTENOY	(10)	M.Sandoval	3/56 Con Brio-Salamina	E.Rodriguez	4 a 7½ cpos. de Postillón 56
6L 0L 0S —		12 BANFILEÑO	(3)	J.Azamor-4	3/56 Laconique-Tress Paser	E.Boni	6 a 11½ cpos. de Payaso Hippy 55
0L 0S — —	5	13 ALPHACOM	(2)	A.Medina-3	3/56 Alphadamus-Con Tatiana	R.Sarfiel	12 a vs. cpos. de Payaso Hippy 55
0S 2L 6L 2L		14 FACONERO	(4)	V.Sabin	3/56 Fragoroso-Escarchilla	H.Bravo	8 a 17 cpos. de El Testimonio 55
— — — —		15 RIESKILON	(13)	C.Bertoldi	3/56 Riesgo-Kilona	H.Rosato	Debuta
0L 0L 3L —	6	16 INDIAN TUNE	(15)	J.Vaira-2	3/56 Indian Summer-Petit Melody	M.Vidarte	8 a 9½ cpos. de L. Paper 56
2L 5L 3L 0S		17 FACE ORDER	(17)	J.Corso	3/56 Face Card-Ukraniana	E.Tadei	2 al pzo. de Payaso Hippy 55
— — — —		18 GAUCHO ALFAJOR	(7)	D.Dominguez	3/56 Coralito-Armeña	L.Villafañe	Debuta

Candid.: FACE ORDER (17) *Enem.: Faconero (14)* *Sport: Fontenoy (11)*

9ª CARRERA — Pr. MAGO CEREZO (finaliza apuesta doble super) - 1.100 Mts. — A las 19

4 ULT. PERF.		ANOTADOS	o/g.	JOCKEY	e/k. PADRE-MADRE	CUIDADOR	ULTIMA PERFORMANCE
4L 0L 4L 2L	1	1 MAR AFUERA	(14)	C.Vera-4	5/57 Snow Tiger-Cabin Girl	J.Fanjul	4 a 5 cpos. de Mariquena 55
0L 0A 0S 6L		2 NIÑA PIPI	(8)	R.Comas	6/57 Tullio-Moruzca	A.Marchand	11 a vs. cpos. de W. Pa 56
0L 4L 5S 6S		3 EN ZORRA	(7)	A.Medina-3	6/57 Energético-Zimriya	A.Martínez	7 a 5¾ cpos. de Strategy 54
6A 5L 6L 0L	2	4 ERIX DAY	(1)	P.Durán-4	6/57 Eryx-Pelouse	J.Alonso	6 a 5 cpos. de Drills 54
0L 0L 0S 1L		5 ARPONERA	(10)	V.Insaurralde-4	5/57 Arate-Mouche	E.Cufré	9 a 13 cpos. de Mania 54
4A 6L 6A 5L		6 CATINA	(15)	N.Nuñez-4	6/57 Carters Imp-Tanina	I.Núñez	4 a 1½ cpo. de Soy Rancha 51
0A 3L 2L 0S	3	7 BELLA KIMERA	(6)	R.Desvard-2	6/57 Betabel-Sun Kepper	V.Reviriego	10 a 7 cpos. de Soy Rancha 51
0S 4S 0S 0A		8 ARUBA	(11)	R.Cabrera	5/57 Achalay-Arpeggio	M.López	14 a vs. cpos. de La Tinaja 56
2L 1L 3L 5L		9 NAVIDAD NIÑA	(13)	M.Cardozo-4	6/57 Ficino-Urugua	H.Bravo	2 a la cab. de Mariquena 55
0L 0L 5L 0L	4	10 BIRKIS	(5)	J.Maciel	6/57 Bélico-Urricha	R.Pereyra	10 a 8 cpos. de Mariquena 55
1S 0S — —		11 PULENTA	(9)	J.Cervantes-3	5/57 Four Fingers-Palizaria	E.Ferro	1 por 3 cpos. de Futurella 53
0A 0L 0L 3L	5	12 CON ANGUSTIA	(3)	O.Telechea-4	5/57 Yata Nahuel-Tour Royale	G.Pedernera	13 a 15¾ cpos. de Ruli Par 57
6A 0A 0S 6A		13 SERENELY	(2)	C.Giussi-2	5/57 Dairy-Stellia	L.Canú	6 a 5¼ cpos. de Ruli Par 57
0L 0L 0L 0A	6	14 MISS SWEET	(4)	J.Azamor-4	5/57 Hechizado-Miss Continental	C.Sobral	8 a 9½ cpos. de Allons 57
3L 1L — —		15 MARIELU	(12)	H.Perazzo	5/57 All Sun-Berline	M.Cantó	3 a ½ cpo. de Altiva 56

Candid.: MARIELU (15) *Enem.: En Zorra (3)* *Sport: Pulenta (11)*

10ª CARRERA — Pr. FORTIN PAMPA 1.100 Mts. — A las 19.45

4 ULT. PERF.		ANOTADOS	o/g.	JOCKEY	e/k. PADRE-MADRE	CUIDADOR	ULTIMA PERFORMANCE
0L 0L 0L 6L	1	1 KALOPSA	(14)	O.Ramirez-2	4/57 Gran Lucky-Omyupe	A.Ipoucha	9 a 9½ cpos. de R. Alegre 56
0L 0L 0L 2A		2 TRIUNFADO	(8)	R.López-4	4/57 True Vit-Alcuña	R.Guzmán	12 a vs. cpos. de R. Alegre 56
4L 1L 0S 6S		3 TRIGGER	(7)	V.Sabin	4/57 Francis U.-Trap	L.Crosato	4 a 10 cpos. de Con Inti 56
1L 0S 0A 0S	2	4 IMPROVISTO	(1)	C.Vega-2	4/57 Sloop-Impúdica	O.Carabal	1 por 3 cpos. de Litrero 56
5L 6L 6L 3L		5 EL VETE	(10)	M.Cañedo	4/57 Swallow the Sun-Sulsita	J.Corte	5 a 9 cpos. de Pierre 56
0A 0L 2L 1L		6 ARAPEY	(15)	S.Mamoli-2	4/57 Don Cecilio-Malvacea	S.Mamoli	18 a vs. cpos. de Fray Andrés 56
5L 0L 0S 6L	3	7 SNOW RAFA	(6)	V.Aguirre-2	4/57 Snow King-Amatita	A.Vigil	5 a 11 cpos. de Con Inti 56
0L 1L 2L 2L		8 BULYANITO SUN	(11)	R.Comas	4/57 Dear Sun-Bull Yanita	M.Motta	17 a vs. cpos. de M.P.Second 56
0A 1A 0S 0S		9 FORT MARSH	(13)	J.Iglesias	4/57 Salt Marsh-Foggia	C.Ferro	11 a vs. cpos. de Jurioso 56
0A 6S 0L 2S	4	10 ROMFUO	(5)	A.Valenti-3	4/57 Román-Marfua	R.Ibarra	9 a 10½ cpos. de F. Andrés 56
5S 0S 0A 0S		11 BLOMBITO	(9)	J.Cervantes-3	6/55 Blomberg-Night Shadow	H.Rosato	5 a 4¼ cpos. de Saumatin 54
4L 5L 4L 0S	5	12 DON CRI	(3)	A.Medina-3	4/57 Donsha-Macri	J.García	4 a 10 cpos. de M.P. Second 52
0S 1L 0A 6A		13 OUTSTANDING	(2)	A.Ramos	4/57 Mount Athos-Olympia	M.Schuh	9 a 11 cpos. de Soñante 56
0S 1S 5A 4S	6	14 PETUS	(4)	H.Ponce-4	4/57 Guillermo-Martynia	J.Loñiego	16 a vs. cpos. de Paqueaprendan 56
0L 0L 1L 5L		15 META SUN	(12)	J.Godoy-2	4/57 Dear Sun-Meta Ros	N.Ojeda	11 a 13½ cpos. de Pierre 54

Candid.: TRIGGER (3) *Enem.: Blombito (11)* *Sport: Don Cri (12)*

AQUI DAMOS LAS ONCE ANTES DE HORA

Toda esa sensación que es el programa dominical del Argentino, está traducido en las palabras de un infalible reloj que "no esconde nada". Y que se juega en cada nombre, buscando el acierto. No hay nada para destacar y sí mucho para ver. Manos a la obra...

1ª Carrera - 1.000 Mts.

NEBRISKA, M. Planas, 600 en 36"3/5, auxiliar pesada Argentino. GOTA REAL, E. Bortulé, 1000 en 1'2/5, Argentino. BARIBAL, J. Lago, 1000 en 1'3"2/5, Argentino. REAL DANCER, P. Molina, 600 en 36", Argentino. APOTEOSIS, M. Planas, 1.000 en 1'1", Argentino. HAPLONTIA, E. Figueroa, 600 en 37", aux. pesada Argentino. AIR SEA, A. Ferreras, 1000 en 1'4", 4ª S. Isidro. KACORSA, G. Sena, 1000 en 1'4"3/5, 4ª S. Isidro. JAMBALAYA, O. Tabares, 1000 en 1'3", 4ª S. Isidro.

2ª Carrera - 2.000 Mts.

KAPITANEN, M. Sarati, 1000 en 1'2", Argentino. SIGZAGUEANTE, P. Molina, 2000 en 2'10"3/5, aux., pes., Argentino. ECLIPSIS, L. Calvete 1000 en 1'2", aux. pes., Argentino. GUITARREANTE, N. Mezzotero, 2.000 en 2'15"1 4ª S. Isidro. SERIEDAD, V. Sanguinetti, 2000 en 2'13", 4ª S. Isidro. YOUR REASON, M. Abregú, 2000 en 2'18", 4ª S. Isidro.

3ª Carrera - 1.000 Mts.

RED LINDA, E. Figueroa, 600 en 36", Argentino. SITHONIA, J. Caro, 1000 en 1'3"2/5, Argentino. MAT ROYAL, J. Sampertino, 700 en 43"3/5, Argentino. DOÑA FLOR, E. Hilarrachea, 600 en 36", Argentino. SIN ASTUCIA, A. Zeolla, 700 en 45", aux. pes. Argentino. ALIOLA, E. Bortulé, 500 en 29"3/5, 4ª S. Isidro. DAFFODIL, J.L. Pereyra, 500 en 29"2/5, 4ª S. Isidro.

4ª Carrera - 1.600 Mts.

SADE, A. Zeolla, 1000 en 1'3", Argentino. CARRIL, O. Ilarione, 1600 en 1'42"2/5, Argentino. SUÑE, R. Nistico, 1600 en 1'47", Argentino. KAFKIAN FOAL, A. de Arriba, 800 en 49", Argentino. GUARDA EL OJO, A. Aguirre, 1600 en 1'43"2/5, Argentino. CANILLITA, E. Navarro, 1600 en 1'47", 4ª S. Isidro. SKY DIVER, R. Sosa, 1600 en 1'46"2/5, 4ª S. Isidro. DIABLO QUICK, M. Bertorini, 1600 en 1'45", 4ª S. Isidro.

5ª Carrera - 1200 Mts.

EL CONSTRUCTOR, G. Sena 1.200 en 1'13", Argentino. BONZO, A. Ramos, 700 en 42"3/5, Argentino. TARQUIN, J. Aguirre, 1200 en 1'13"2/5, Argentino. FALLUTO, J. Valdivieso, 1200 en 1'14", 4ª S. Isidro.

6ª Carrera - 1.600 Mts.

CALZADORA, E. Bortulé, 1600 en 1'39"2/5, Argentino. INDIA SEDUCTIVA, E. Hilarrachea, 800 en 49"2/5, Argentino. LA KERMESSE, H. Costantino, 1600 en 1'42"3/5, Argentino. TRIUNPHAL, R. Laitán, 1000 en 1'4", aux. pesada Argentino. MISS KEATS, J. Valdivieso, 1600 en 1'47" de floreo, 4ª S. Isidro. FRAU NINFA, M. Lezcano, 1600 en 1'45"1 4ª S. Isidro.

7ª Carrera - 1.400 Mts.

INCAPAZ, J. Ojeda, 700 en 44"3/5, pesada Argentino. DON QUICK, C. Labeque, 1.400 en 1"31", 4ª S. Isidro. LIVERPOOL, M.H. López, 800 en 50" pista de tierra, S. Isidro. KYOTO, M. Lezcano, 1400 en 1'30", 4ª S. Isidro. EAST PINT, H. Libré, 1000 en 1'3", 4ª S. Isidro. HILARANTE, V. Sanguinetti, 1400 en 1'31"3/5, 4ª S. Isidro.

8ª Carrera - 1.000 Mts.

KOLYMA, H. Castro, 1000 en 1'1"2/5, Argentino. ARROYEÑA, R. Latorre, 600 en 36"2/5, Argentino. POLYNESIA, E. Bortulé, 1000 en 1'4", Argentino. MISS FORLI, A. Agüero, 1000 en 1'2"2/5, Argentino. SORPRESA, R. Bayardi, 1000 en 1'4"2/5, Argentino. JAM, E. Tasende, 1000 en 1'3"2/5, 4ª S. Isidro. LUNA ROSA, V. Centeno, 1000 en 1'4", 4ª S. Isidro. SONECA, E. Romero, 600 en 35", 4ª S. Isidro.

9ª Carrera - 1.4ù Mts.

PINO AZUL, P. Molina, 1400 en 1'29"2/5, Argentino. BRODIE, D. Suárez, 700 en 43"2/5, 4ª S. Isidro. POLUX, G. Sena, 800 en 49"2/5, S. Isidro. ABAD, A. Etchart, 700 en 42"2/5, 4ª S. Isidro. RUN BALL, J. Palacios, 1000 en 1'4", 4ª S. Isidro.

10ª Carrera - 1.600 Mts.

SUPER ESPIA, P. Molina, 1600 en 1'42"2/5, Argentino. FAST GREY, A. Tarraño, 1600 en 1'41", Argentino. ORISTANO, B. González, 1600 en 1'46", Argentino. DOBLE LAZO, H. Castro, 1600 en 1'42"2/5, Argentino. GRANADO, C. Pezoa, 1000 en 1'2"2/5, 4ª S. Isidro. CHASQUEANTE, O. Domínguez, 1600 en 1'45", 4ª S. Isidro.

11ª Carrera - 1400 Mts.

ROLLER, A. Aguirre, 700 en 45"2/5, aux. pesada Argentino. FAT SEGUNDO, R. Rossi, 1400 en 1'31", 4ª S. Isidro. CADERNETAO, J. Palacios, 1400 en 1'32"2/5, 4ª S. Isidro. DANCER REY, R. Pedernera, 1400 en 1'31"2/5, 3ª pista S. Isidro. AGRADECIDO, J. Ourial, 1400 en 1'31"3/5, 4ª S. Isidro. PIENSA CLAUDIO, O. Mansilla, 1400 en 1'28", 3ª pista S. Isidro.

HURLINGHAM: MAÑANA, HOMENAJE A LEGUI

Domingo con buen trote en la pista de Hurlingham. A partir de las 11.15, todo sube su nivel, especialmente la hora clásica, homenaje a "Irineo Leguisamo" con la asistencia del maestro de todos los tiempos. Para palpitar competidores y drivers, aquí va el programa completo:

1ª CARRERA 1.609 Mts. A las 11.15
(Pr.Silver Lion Ridg)
1 Cristal Marino, R.Ferrari
2 Blactone Taita, R.González
3 Arin Monlight, C.Ballester
4 Chúcaro Cadencia II, L.Agusti
5 Boy Quick, A.Devias
6 Chúcaro M.Delegado, D.Raso
7 Alb. L.July, A. De Lorenzo
8 Trelpón Norquin, A.López
9 Boy Angry, F.Di Leo
10 Ch. B.Ibero, A.Freyre
11 Silver Lion Ridg., G.Guanini
12 Chaq. Spellito, D.Roggero
13 Ch.M.Diosdado, X.X.
14 Boy Padlock, L.Ruiz
15 Ch.M.Lustrosa, J.Galeano

2ª CARRERA 1.609 Mts. A las 11.45
(Pr.Temporal)
1 Alb.Munsi, R.Iglesias
2 Alb. Ad. Hery, P.Ponteprino
3 Papiro Den Farol, F.Garcia
4 Boy Darling, R.Larrea
5 Papiro Den Real, X.X.
6 Boy Salesman, C.Ballester
7 Alb. M.Landscape, J.Verardinucci
8 Alb.Ad Devil, D.Roggero
9 Sos Dan Loyal, A.López
10 (Lion Ad. Vie, A.Devias
11 (Alb. M.Arombill, G.Devias
12 Alb. Law Estray, I.González
13 Lion Adiós Irán, J.Reechini
14 Saldy Eder Rumbo, P.Rovito

3ª CARRERA 1.100 Mts. A las 12.15
(Pr. Eneche Mimada)
1 Eneche Mimada, H.Castro
2 Trelpón Nihuel, L.Ruiz
3 Chúcaro Nochero, P.Ibarbia
4 Trelpón Auca, N.Rionegro
5 Alj. Kesant, L.Galiano
6 Sos Dan Pack, R.Sordo
7 Chaq. Dan Din, D.Roggero
8 St. Indignación, Ana Torrisi
9 Boy Merry, F. Di Leo
10 Adiós Silk Song, N.Ugalde
11 Albión Soraya, J.C.Garcia
12 Lijero Almirante, W.Goggi

4ª CARRERA 1.100 Mts. A las 12.45
(Pr. Adiós Devon Tass)
1 Silver Kandy Ridg, An.Barilari
2 Boy Hot, C.Ballester
3 Lion Ad. Banckonc, R.Funes
4 Ch.Diplomado, X.X.
5 Distel Mesonero, R.González
6 Carol Soraya, J.García
7 Chúcaro Albión, L.Agusti
8 Alb. Darling, Mca. Rodriguez
9 Est. Norquin, A.Salsamendi
10 Silver Plate, G.Guanini
11 Altivo Auca, R.Martinez
12 Angri Hot, D.Galindez

5ª CARRERA 1.100 Mts. A las 13.15
(Pr.Alb. Ad.Nigthclear)
1 Chúcaro Relicario, P.Ibarbia
2 Terco Toro, R.Salsamendi
3 Tr. Yapai, X.X.
4 Albion Bert Noal, R.Wesnosunz
5 Adios Piuquen, O.Galliano
6 Lijero Ronco, A.Freyre
7 Chucaro Cohihue, X.X.
8 Adios Coral Prince, Rodriguez
9 Albion Alex Win, D.Bruno
10 Boy Smart, C.Ballester
11 Arin Musician, M.Devias
12 Alb. H.Rigth, S.Torrisi

6ª CARRERA 1.609 Mts. A las 14
(Pr.S.Laredo Ridg)
1 Farolito, A. de Lorenzo
2 A.Beau Butler, P.Ponteprino
3 A.Adios Alihur, A. de los Santos
4 S.Estuardo, N.Ugalde
5 Aljibe Sanseturt, J.Búcolo
6 Veloz Enigma, S.Maureyra
7 Arin Naciente, A.Anreoli
8 Ch.Iliada, L.Agusti
9 S.Ingrid Ridg, A.Ventola
10 S.Karoll Ridg, F.Garcia
11 L.Maid Harding, A.Ayerza
12 Ch.Granadero, D.Rasso
13 Albion Munchen, L.Devias

7ª CARRERA 1.609 Mts. A las 14.45
(Pr.S.Karoll Ridg)
1 Seleña, A.Barilari
2 A.Hush Tamper, S.Torrisi
3 Sil Lobos, R.de Andrea
4 A.Lumber Gold, X.X.
5 Chúcaro Cadencia, L.Agusti
6 Estrel Marbella, A.Salsamendi
7 Adiós Castañets, O.Rodriguez
8 Carol Milonguero, M.Torrisi
9 (A.Esparkle, Mónica Rodriguez
10 (Arin Lucio, Jorge Rodriguez

8ª CARRERA 2.000 Mts. A las 15.35
(Pr. Irineo Leguisamo)
1 Ch.Cantor, M.Pella
2 Poncho Abrojo, X.X.
3 Damir Anca, R.Sordo
4 Trelpón Ajumine, A.Salsamendi
5 Adiós Lunático, A. de Los Santos
6 Carol A.Carmen, A.Porfilio
7 Carol Chirola, D.Porfilio
8 S.Jeet Ridg, G.Guanini
9 Adiós Genetown, M Rodriguez

9ª CARRERA 1.609 Mts. A las 16.25
(Pr.Carol Chirola)
1 Yuca, X.X.
2 Emperodia, X.X.
3 Tr.Alhué, R.Zitelli
4 A.Empire Day, X.X.
5 A.Crest Ligth, G.Devias
6 L.Adonis Hanover, A.Devias
7 A.Law Geneve, D.Porfilio
8 A.Julienne, F.Fontana
9 Ch.Badajo, L.Agusti
10 Julieta, J.Larregina
11 Chúcaro Marista, H.Castro
12 Mondesir Wally, E. de Winne
13 Chúcaro Lustroso, A.López
14 Albión Esquimo, X.X.

10ª CARRERA 1.609 Mts. A las 17.25
(Pr.Chúcaro Badajo)
1 A.Glen Cove, Mónica Rodriguez
2 P.Blue Bird, N.Rionegro
3 A. Vent Dances, A.Devias
4 A.Devon Tass, P.Ponteprino
5 Ch.Bandido, D.Rasso
6 A.Austerlit, R.Polizciuck
7 A.Cascay, A.Valdéz
8 S.Laredo Ridg., F.Garcia
9 A.Adiós Raimbow, O.Rodriguez
10 A.Chaval, F.Di Leo
11 A.Squall Syestem, A.Barilari
12 Arin Leporello, X.X.
13 Veloz Iko, H.Carreto